

**BORA DE COSTA QUEBRADA**

2019-09-28 (F) LOE 2495469  
 Couleur : Blanco y negro (bluebelton)  
[fiche affixe](#)

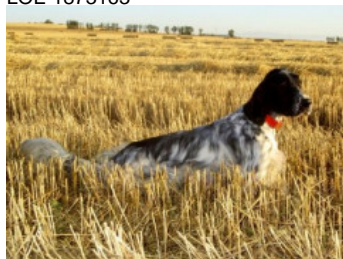

Père  
**ELREY DE LA LLUXINA**  
 2009-05-05 (M)  
 LOE 1873163



**BIG JIM** 2000-12-01 (M) LOI  
 LO0188207 (CH GQ, Ch. Int. Lav., Camp.  
 Ripr., Ch. Ital. Lav.) - liver



**BLANS DE LA LLUXINA** 2005-10-08  
 (F) LOE 1570925 - bluebelton



**LERRY** 1997-02-14 (M) LOI  
 ST555862 (Ch GQ, Ch IT) - bluebelton



**RADENTIS TANGA** 1998-09-15 (F)  
 LOI LO9958147 - lemon



**TITO** 1998-06-08 (M) LOE 1109111  
 (TrGB(E.02)) - lemon



**JVA DE CUMBRAOS** 2003-12-31 (F)  
 LOE 1453633 - bluebelton



**ARNO** 1988-04-17  
 (M) LOI ST374735  
 (Ch. Int. Lav., Camp.  
 Ripr., Ch. Ital. Lav.) -  
 lemon



**PICENUM UNGA**  
 1990-10-02 (F) LOI  
 ST430406 (CH GQ) -  
 liver



**RADENTIS  
 SBRANCO**  
 1991-07-01 (M) LOI  
 ST448908 (CH IB, Ch.  
 Int. Lav.) - lemon

**BESSY** 1995-02-10 (F) LOI ST515746  
 - lemon







**ARNO** 1988-04-17  
 (M) LOI ST374735  
 (Ch. Int. Lav., Camp.  
 Ripr., Ch. Ital. Lav.) -  
 lemon

**BRUNA** 1994-01-08 (F) LOI  
 ST493276 - bluebelton



**RADENTIS D'ESPANA**  
 1995-05-22 (M) LOE  
 990823 (Ch IT B, Ch GQ)  
 - lemon

**DIRIA** 2000-10-06 (F) LOE 1424787 -  
 tricolore

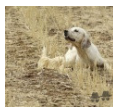
<p>Mère <u>DEVA DE ARTEMISA</u> 2016-04-15 (F) LOE - tricolore</p> 	<p><u>ARBELOUM DEL CID DEL ORBIGO</u> 2010-01-15 (M) LOE 1961062 - liver</p> 	<p><u>ARANUM DEL CID DEL ORBIGO (M)</u> LOE 1346143 (TrCP(E.06), TrPR(E.07))</p>	<p><u>EUSKITZE ROSSO</u> (M) LOE 1210163 - lemon</p> 
	<p><u>LAIKA DE LA CORA RAYYA</u> 2009-04-20 (F) LOE 1898103 - bluebelton</p>	<p><u>COBRA</u> 2003-05-12 (F) LOE 1525507 - bluebelton</p>	<p><u>GISTREDO HUMO (M)</u> LOE 1799583</p>
		<p><u>ELOISA DE LA CORA RAYYA (F)</u> LOE 1432570</p> 	<p><u>RADENTIS SBRANCO</u> 1991-07-01 (M) LOI ST448908 (CH IB, Ch. Int. Lav.) - lemon</p>
			<p><u>DOLLY</u> 2000-03-01 (F) LOI LO0118862 - tricolore</p>
			<p><u>RADENTIS CLIO</u> 2003-05-20 (M) LOE 1454658 (Tr.GB(E.06)) - liver</p>
			<p><u>ACALIA DE BAYARA (F)</u> LOE 1507059</p>
			<p><u>RAPIDO DE COPLILLA</u> (M) LOE 1240455 (TrCP(E.05))</p> 
			<p><u>PERLA (F)</u> LOE 1132024</p>

Eleveur : Costa quebrada / Propriétaire : Alberto del castillo  
Sang italien (estimation) : 90 %  
Estimation des points au pédigrée : 11

## Taux de consanguinité (estimation) : 4.8 %

RADENTIS SBRANCO (4,5 X 4,6,6) : 0.018677  
ARNO (4,4,5 X 6,6,7) : 0.010254  
TITO (3 X 5) : 0.007874  
DECOR LOI (6,7,7,7,7,8,8,8,8 X 7,7,7,7,8,8,8,8,8) : 0.005554  
RADENTIS GIAN (6,6,7,7 X 6,8,8,8,8,8) : 0.001709  
RADENTIS BORG (5,6,6 X 5,7,7) : 0.001465  
DUN DEL MESCHIO (7,7,8,8,8,8,8 X 8,8,8) : 0.000854  
ROVAL SAUL (5 X 7,7) : 0.000519  
ROVAL VIENNA (5 X 8) : 0.000244  
RADENTIS DIDO (6,7,8 X 6,8,8) : 0.000183  
ORFEO DELLA TRAPPOLA (7 X 7,8) : 0.000183  
HALOA DELLA VECCHIA IRLANDA (6,6,7,7 X 8,8) : 0.000122  
OLAF DEI TRE PONTI (6 X 8) : 0.000122  
LEM DEL RESEGONE (8 X 8) : 0.000031



## Résultats concours

Lieu	Date	Type	Epreuve	N°	Juge	Conducteur	Qualif.	Pts
ES <u>Asturias-Cangas del Narcea</u> Spéciale CCBP-CEM	2023-09-23	Montagne	couple		FELIX ANTOLIN	ALBERTO DEL CASTILLO	1 TB	24
Total des points <u>Challenge Setter-anglais.fr 2023</u>								24
ES <u>Cantabria-Alto Campoo</u> Spéciale RFEC-CCB	2024-09-24	Montagne	couple		FAUSTINO ALONSO	ALBERTO DEL CASTILLO	1 EXC	60

Total des points Challenge Setter-anglais.fr 2024

60

Total des points

84

Coefficients : solo x1, couple x2 / GT x1, GN x2, GS (bécasse, bécassine) x2, GS montagne x3, Printemps x2, Grande Quête x4

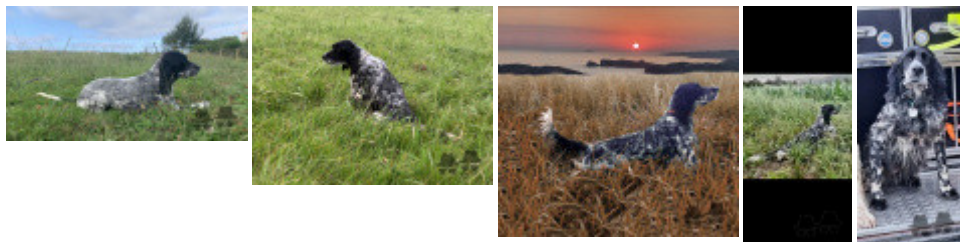

Note : les données ne sont pas garanties. Elles ont été entrées par les membres sans garantie d'exactitude.