

**POWER DE LA BAIE DES ANGELOTS**

2019-11-27 (M) LOF 264774/45087

Couleur : Fau.PBl.Env. (lemon) / Titres : TAN / Dyspl. : B  
[fiche affixe](#)

Père  
**OAK D'ISYUP**  
2018-04-20 (M)  
LOF 255288/43621  
(TAN, TR)  
- lemon



**HARPER DE BÉHIGO** 2012-01-12  
(M) LOF 220125/37326 (TR CH-FTP  
CH-FGT CH.T. TRGQ CHITF) - bluebelton



**ISATIS DU BIEF JOLI dit ISY**  
2013-06-24 (F) LOF 229240/45682  
(CH GS, TR, TAN) - lemon



**USSAN DU MAS D'EYRAUD**  
2003-10-21 (M) LOF 173466/28517  
(CHGQ TRGQ CHITF) - lemon



**EVA DE BÉHIGO** 2009-09-21 (F) LOF  
206713/40860 (TR) - bluebelton



**EDO DU SENTIER DES LUTINS**  
2009-10-23 (M) LOF 207320/34822  
(TR GQ, TR) - lemon



**DEMY DU BIEF JOLI** 2008-05-19 (F)  
LOF 198708/38916 (TR, CH GS, TR GQ) -  
bluebelton



**FIERO** 1996-08-10  
(M) LOI ST551356  
(CHGQ, Ch ITF, Ch IB, Ch  
ITT) - lemon



**ROMANCE DU VAL  
DU RUTH**  
2000-05-10 (F) LOF  
153660/28766 (Ch P)  
- lemon



**VOLE DE CAZAOUS**  
2004-05-01 (M) LOF  
176024/28582 (CH.T.  
-CHP -CHA -VOF/FTA  
-TR) - lemon



**ULMA DE BÉHIGO**  
2003-01-03 (F) LOF  
170367/33004 (TR) -  
bluebelton



**LORD DEL ZAGNIS**  
2002-09-30 (M) LOI  
LO02167262 (Ch. Ital. Lav.,  
CH GQ, Ch. Int. Lav.) -  
lemon



**AKXEL DU SENTIER  
DES LUTINS**  
2005-06-01 (F) LOF  
181158/34973 (CHP  
-TRGQ -TR) -



bluebelton

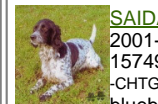

**ROONEY DEL  
SARGIADAE**  
2004-06-11 (M) LOI  
LO04120540 (Ch GQ,  
Camp. Ital. Assol., Camp.  
Ital. Lav., Camp. Int. Lav.) - bluebelton



**SAIDA DE MALAUSE**  
2001-01-01 (F) LOF  
157494/29418 (CHITF  
-CHTGS -CHP -CHA -TR) -  
bluebelton

<p>Mère <b>FONGARO'S GIN</b> 2012-03-19 (F) LOF 226379/43982 (TAN) - lemon</p> 	<p><b>FONGARO'S BALTHAZAR</b> 2009-06-10 (M) LOI LO1073569 - tricolore</p> 	<p><b>NENCINI'S BOY</b> 2005-04-10 (M) LOI LO05132310 - tricolore</p> 	<p><b>BIG JIM</b> 2000-12-01 (M) LOI LO0188207 (CH GQ, Ch. Int. Lav., Camp. Ripr., Ch. Ital. Lav.) - liver</p> 
	<p><b>FONGARO'S DUMA</b> 2008-03-29 (F) LOI LO08104276 - bluebelton</p> 	<p><b>ALICE</b> 2006-04-18 (F) LOI LO0693681 - tricolore</p> 	<p><b>SAM</b> 2001-06-02 (M) LOI LO01135154 - tricolore</p> 
		<p><b>ZEUS</b> 2003-06-14 (M) LOI LO03122480 - bluebelton</p> 	<p><b>ASTOR</b> 1997-07-04 (M) LOI LO9844303 - bluebelton</p> 
		<p><b>APT</b> 2006-04-18 (F) LOI LO0693682 - tricolore</p> 	<p><b>DJANA</b> 1997-03-21 (F) LOI ST559081 - bluebelton</p> 
			<p><b>SAM</b> 2001-06-02 (M) LOI LO01135154 - tricolore</p> 
			<p><b>MIA</b> 2000-06-26 (F) LOI LO0125020 - tricolore</p> 

Eleveur : Gaudaire Ludovic / Propriétaire : Gaudaire Ludovic (06-50-98-98-37, delabaiedesangelots@orange.fr)

TAN

ADN=compatible.

Taille : 60 cm

Cotation : 2

Puce : 250268743144873

Dépôt ADN

Sang italien (estimation) : 93 %

Estimation des points au pédigrée : 23

## Taux de consanguinité (estimation) : 1.2 %

**BIG JIM** (5 X 4) : 0.004150  
**ARNO** (5,7,7,7,7,8,8 X 6,7) : 0.002625  
**RADENTIS GIAN** (6,7,8,8,8,8,8 X 7,7,8) : 0.001678  
**DECOR LOT** (7,8,8,8,8 X 7,8,8,8,8) : 0.000916  
**RADENTIS SBRANCO** (7,7,8,8 X 6) : 0.000488  
**LERRY** (6,7 X 5) : 0.000488  
**PICENUM UNGA** (7,7,8 X 6) : 0.000244  
**DEM** (8,8,8,8,8 X 7) : 0.000244  
**FRANCINI'S LUCA** (7 X 6) : 0.000244  
**EMO DELLA TRAPPOLA** (7,8 X 8,8) : 0.000183  
**FRANCINI'S ASTON** (7,8 X 7) : 0.000183  
**DUN DEL MESCHIO** (8 X 8,8,8,8) : 0.000122  
**ROVAL VIENNA** (8,8,8 X 7) : 0.000122  
**LEM DEL RESEGONE** (8 X 8,8,8) : 0.000092  
**FLAY DEL DIANELLA** (7,8 X 8) : 0.000092  
**SWING DELLA VECCHIA IRLANDA** (6,8,8,8,8,8 X 7,8) : 0.000092  
**RADENTIS BORG** (8,8,8 X 7) : 0.000061  
**RUDY DEL DIANELLA** (8,8 X 8) : 0.000031  
**OLAF DEL TRE PONTI** (8 X 8) : 0.000031  
**BERNA** (8 X 8) : 0.000031  
**FRANCINI'S RAS** (8,8 X 8) : 0.000031  
**ORFFEO DELLA TRAPPOLA** (8 X 8) : 0.000031



## Résultats concours

Lieu	Date	Type	Epreuve	N°	Juge	Conducteur	Qualif.	Pts
FR <b>DANGY</b> Spéciale	2020-07-25	TAN			M.PERSON H	Gaudaire .L	TAN	0
Total des points <b>Challenge Setter-anglais.fr 2020</b>								0
Total des points								0
Coefficients : solo x1, couple x2 / GT x1, GN x2, GS (bécasse, bécassine) x2, GS montagne x3, Printemps x2, Grande Quête x4								

## Résultats expositions

Lieu	Date	Classe	Juge	Qualif.	Pts
FR <u>COUTURELLE (RE)</u>	2020-08-02	CPM	M.MORLAIS L	TPROM	0
FR <u>MALTOT (SPE)</u>	2021-07-14	CIM	M.MORLAIS L	1 EXC+RCACS	11
Taille 58,5 cm, DCC dans le rectangle, exc tête, exc sortie d'encolure, exc ligne de dos, exc angulations avt et arrière, exc poitrine, exc soies, exc allures, exc présentation.					
FR <u>GUJAN MESTRAS (NE) (NE)</u>	2021-08-14	CIM	BEILLARD J SALLES G	3 EXC	8
59 cm. Dans n rectangle, excellente tête sur excellente sortie d'encolure, excellent dos. Épaule correcte, arrière très angulé. La poitrine manque légèrement de profondeur. Serre à l'arrière à la marche. Poil et couleur excellents.					
Total des points					19

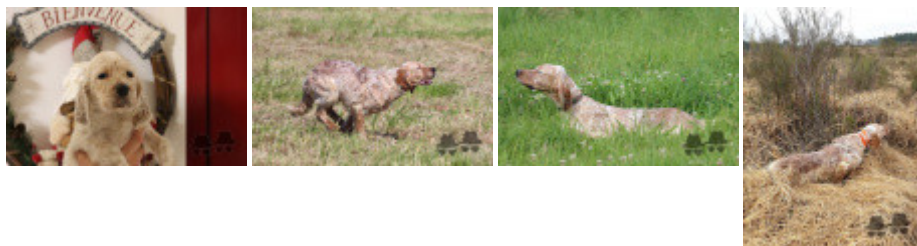

Note : les données ne sont pas garanties. Elles ont été entrées par les membres sans garantie d'exactitude.