

**CELTICE DE TORLHAK**

2007-05-10 (F) LOF 191889  
Couleur : Noi. PBl.Env.Mou. (bluebelton)  
[fiche affixe](#)

Père  
**MELCHIOR FIGAROL**  
1996-10-01 (M)  
LOF 135434/21268  
- bluebelton



**LUPIN DU MANOIR DE LARREULE**  
1995-06-17 (M) LOF 128475/19841 - lemon



**IMAN DU MAS D'EYRAUD**  
1993-09-17 (M) LOF 120457/17849 - bluebelton



**DECOR JUNIOR DU MAS D'EYRAUD**  
1988-04-06 (M) LOF 94662/13086 (CHP)  
CH.T. CHA TR) -

bluebelton

**FIORA DU BEC ÉTOILE** 1990-05-23 (F) LOF 104531/17488 - bluebelton

**TION DE RIADÉ** 1982-12-20 (M) LOF 74316/10860 - lemon

**OLINDA** 1978-10-04 (F) LOF 60778/7681 - tricolore

**JONDAWA FIGAROL FIGAROL**  
1994-04-06 (F) LOF 122373/22128 - tricolore



**BOI** 1984-02-20 (M) LOF 96481/12378 (TR) - bluebelton



**ORFEO DELLA TRAPPOLA**  
1973-10-11 (M) LOI ST067273 (Ch Italie, T GQ) - tricolore

**BISCIA DEL SOLE** 1980-03-08 (F) LOI ST212543 (Ch T) - bluebelton

**CALINE DES COMBES D'ENFER**  
1987-01-06 (F) LOF 89606/15870 - lemon



**SAPHIR DU BEC ÉTOILE** 1981-07-17 (M) LOF 69849/07643 - lemon

**UNE DES COMBES D'ENFER**  
1983-05-28 (F) LOF 75754/11154 - lemon

Mère  
**REBELLE DE TORLHAK**  
2000-12-11 (F)  
LOF 157149/29500  
- bluebelton



**HORUS DE TORLHAK** 1992-07-10 (M) LOF 114428/17026 (TAN, 1er choix) - bluebelton



**DJANGO DU RIO COROLLAN**  
1988-03-03 (M) LOF 94391/13221 (CH.T. CHA CHP) - bluebelton



**ALMER**  
1984-04-03 (M) LOF 81739/9431 (CHQFS CHQFC)  
CHCPC TR) - bluebelton

**TYROLIENNE DU RIO COROLLAN**  
1982-07-05 (F) LOF 73341/9864 - bluebelton

**FOUGUE DU CHEMIN DE VERNATEL**  
1990-04-20 (F) LOF 103174/17624 - bluebelton

**TOMMY DE LA COMBE AUX TOURDRES**  
1982-08-09 (M) LOF 73544/8780 - bluebelton

**AMANDE DE LA TAMISE** 1985-09-26 (F) LOF 84575/13119 - lemon

**IDO DE LA MAZORRA dit IRUN**  
1993-07-05 (M) LOF 123995/17830 (TR, CH CS) - bluebelton



**FAY DE PLAYABARRÍ**  
1990-03-06 (M) LOE 428385 (Ch GQ IT) - bluebelton

**OCEANE DU VALLON DE BEAUDINI**  
1998-04-30 (F) LOF 143521/26873 - tricolore



**DEA DU MAS DES CHEVRES** 1988-10-14 (F) LOF 97291/16701 - bluebelton

**JOLIE DE LA PLUME DU PÉVÈLE**  
1994-07-21 (F) LOF 125167/23721 - bluebelton

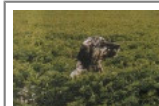

**DERBY DES SEPT PROVINCES**  
1988-08-14 (M) LOF 97390/14137 (CH CS, CH A, CH P, CH T, CH IT) - bluebelton

**NEMESIS DE CORIAM** 1989-09-25 (F) LOF 123372/20783 (TR)

Eleveur : BOCHARD CEDRIC  
Tatouage : 2FPT796  
Sang italien (estimation) : 55 %  
Estimation des points au pédigrée : 9

## Taux de consanguinité (estimation) : 1.9 %

BOI (3 X 5) : 0.007812  
ALMER (5 X 4) : 0.003906  
LEM DEL RESEGONE (5,7 X 6,7,8,8) : 0.001648  
ILUS DU RIO COROLLAN (6 X 5,7,7) : 0.001465  
DECOR LOT (5 X 6) : 0.000977  
DUN DEL MESCHIO (7,8 X 7,7,8,8,8,8) : 0.000610  
TIANE DU RIO COROLLAN (7 X 6,6,8,8) : 0.000244  
RUBIS DU FORT LUGDUNUM (7 X 6) : 0.000244  
JUNIE DE LAURENCIA (6 X 7) : 0.000244  
NEDA DEL DIANELLA (6 X 5,7) : 0.000244  
ARO (6 X 5,7) : 0.000244  
STICK DU STANG DU (7,8 X 6,8,8) : 0.000183  
LOUIS D'OR DE PORT ARTHUR (7,8 X 8,8) : 0.000183  
MUTIN DE LA GRANGE AUX BELLES (7,8 X 8) : 0.000092  
ROCK DI CASTEL MUSELLA (7,8 X 8) : 0.000092  
ARNO II DI VAL D'IDICE (7,8 X 8) : 0.000092  
NINIA DU VAL D'ARRY (7 X 8,8) : 0.000061  
WAYGOOD TWIG (7 X 8) : 0.000061  
ZAR DEGLLODDO (7 X 8) : 0.000061  
JUDEE DE PORT ARTHUR (8 X 8,8) : 0.000061  
PACHA DE LAURENCIA (8 X 7) : 0.000061  
VAVA DEL TIDONE (8 X 8) : 0.000031  
CAPRICE DEL VOLO (8 X 8) : 0.000031  
RACY DU VAL D'AWIRS (8 X 8) : 0.000031  
IVAN DE CAMPILLOS (8 X 8) : 0.000031

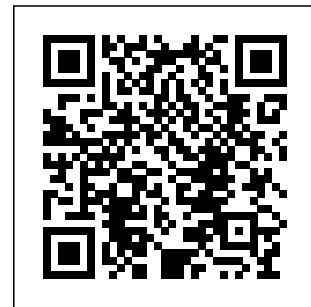

Note : les données ne sont pas garanties. Elles ont été entrées par les membres sans garantie d'exactitude.