

TITAN DE TORLHAK

2002-07-08 (M) LOF 166826
Couleur : Noï. PBl.Env. (bluebelton)
[fiche affiche](#)

Père
MELCHIOR FIGAROL
1996-10-01 (M)
LOF 135434/21268
- bluebelton



LUPIN DU MANOIR DE LARREULE
1995-06-17 (M) LOF 128475/19841 - lemon



IMAN DU MAS D'EYRAUD
1993-09-17 (M) LOF 120457/17849 - bluebelton



DECOR JUNIOR DU MAS D'EYRAUD
1988-04-06 (M) LOF 94662/13086 (CHP)
CH.T. CHA TR) -

bluebelton

FIORA DU BEC ÉTOILE 1990-05-23 (F) LOF 104531/17488 - bluebelton

TION DE RIADÉ 1982-12-20 (M) LOF 74316/10860 - lemon

OLINDA 1978-10-04 (F) LOF 60778/7681 - tricolore

JONDAWA FIGAROL FIGAROL
1994-04-06 (F) LOF 122373/22128 - tricolore



BOI 1984-02-20 (M) LOF 96481/12378 (TR) - bluebelton



ORFEO DELLA TRAPPOLA
1973-10-11 (M) LOI ST067273 (Ch Italie, T GQ) - tricolore

BISCIA DEL SOLE 1980-03-08 (F) LOI ST212543 (Ch T) - bluebelton

CALINE DES COMBES D'ENFER
1987-01-06 (F) LOF 89606/15870 - lemon



SAPHIR DU BEC ÉTOILE 1981-07-17 (M) LOF 69849/07643 - lemon

UNE DES COMBES D'ENFER
1983-05-28 (F) LOF 75754/11154 - lemon

Mère
REBELLE DE TORLHAK
2000-12-11 (F)
LOF 157149/29500
- bluebelton



HORUS DE TORLHAK 1992-07-10 (M) LOF 114428/17026 (TAN, 1er choix) - bluebelton



DJANGO DU RIO COROLLAN
1988-03-03 (M) LOF 94391/13221 (CH.T. CHA CHP) - bluebelton



ALMER
1984-04-03 (M) LOF 81739/9431 (CHQFS CHQFC)
CHCPC TR) - bluebelton

TYROLIENNE DU RIO COROLLAN
1982-07-05 (F) LOF 73341/9864 - bluebelton

FOUGUE DU CHEMIN DE VERNATEL
1990-04-20 (F) LOF 103174/17624 - bluebelton

TOMMY DE LA COMBE AUX TOURDRES
1982-08-09 (M) LOF 73544/8780 - bluebelton

AMANDE DE LA TAMISE 1985-09-26 (F) LOF 84575/13119 - lemon

IDO DE LA MAZORRA dit IRUN
1993-07-05 (M) LOF 123995/17830 (TR, CH CS) - bluebelton



FAY DE PLAYABARRI
1990-03-06 (M) LOE 428385 (Ch GQ IT) - bluebelton

OCEANE DU VALLON DE BEAUDINI
1998-04-30 (F) LOF 143521/26873 - tricolore



DEA DU MAS DES CHEVRES 1988-10-14 (F) LOF 97291/16701 - bluebelton

JOLIE DE LA PLUME DU PÉVÈLE
1994-07-21 (F) LOF 125167/23721 - bluebelton

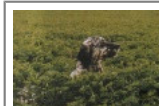

DERBY DES SEPT PROVINCES
1988-08-14 (M) LOF 97390/14137 (CH CS, CH A, CH P, CH T, CH IT) - bluebelton

NEMESIS DE CORIAM 1989-09-25 (F) LOF 123372/20783 (TR)

Eleveur : BOCHARD CEDRIC
Tatouage : 2CAV943
Sang italien (estimation) : 55 %
Estimation des points au pédigrée : 9

Taux de consanguinité (estimation) : 1.9 %

BOI (3 X 5) : 0.007812
ALMER (5 X 4) : 0.003906
LEM DEL RESEGONE (5,7 X 6,7,8,8) : 0.001648
ILUS DU RIO COROLLAN (6 X 5,7,7) : 0.001465
DECOR LOT (5 X 6) : 0.000977
DUN DEL MESCHIO (7,8 X 7,7,8,8,8,8) : 0.000610
TIANE DU RIO COROLLAN (7 X 6,6,8,8) : 0.000244
RUBIS DU FORT LUGDUNUM (7 X 6) : 0.000244
JUNIE DE LAURENCIA (6 X 7) : 0.000244
NEDA DEL DIANELLA (6 X 5,7) : 0.000244
ARO (6 X 5,7) : 0.000244
STICK DU STANG DU (7,8 X 6,8,8) : 0.000183
LOUIS D'OR DE PORT ARTHUR (7,8 X 8,8) : 0.000183
MUTIN DE LA GRANGE AUX BELLES (7,8 X 8) : 0.000092
ROCK DI CASTEL MUSELLA (7,8 X 8) : 0.000092
ARNO II DI VAL D'IDICE (7,8 X 8) : 0.000092
NINIA DU VAL D'ARRY (7 X 8,8) : 0.000061
WAYGOOD TWIG (7 X 8) : 0.000061
ZAR DEGLLODDO (7 X 8) : 0.000061
JUDEE DE PORT ARTHUR (8 X 8,8) : 0.000061
PACHA DE LAURENCIA (8 X 7) : 0.000061
VAVA DEL TIDONE (8 X 8) : 0.000031
CAPRICE DEL VOLO (8 X 8) : 0.000031
RACY DU VAL D'AWIRS (8 X 8) : 0.000031
IVAN DE CAMPILLOS (8 X 8) : 0.000031



Note : les données ne sont pas garanties. Elles ont été entrées par les membres sans garantie d'exactitude.