RANDY

2000-05-22 (M) LOF 154135/25892
Couleur : Noi. Mar.Fau. PBl.Env. (tricolore)

<table>
<tr><td rowspan="8">Père
ORAK DE LA PASSEE DE L'EPERON
1998-07-03 (M)
LOF 144177/23028
- lemon</td><td rowspan="4">HYPER DE L'ECHO DE LA FORET
1992-01-01 (M) LOF 111469/16750 (CH T, CH A, TR GQ) - lemon
 </td><td rowspan="2">COW BOY DES RIVES DE L'ESTRIGON 1987-05-30 (M) LOF 91056/12289 (CHQC CH.T. CHP CHA TR) - lemon
 </td><td> BASSINO 1985-01-06 (M) LOF 85287/10130 (CHQFC TR) - bluebelton</td></tr>
<tr><td>VANIA DES TOUYAS BLANCS
1984-07-14 (F) LOF 80356/11504 (Ch QFS, Trialer) - bluebelton</td></tr>
<tr><td rowspan="2">DORISS DE L'ECHO DE LA FORET
1988-08-25 (F) LOF 96924/15609 (CH P, Tr GQ) - tricolore
 </td><td> TALC DES PETITES CHAUMES 1982-07-18 (M) LOF 73956/8489 (CHQFC CHCPS TR CHP) - bluebelton</td></tr>
<tr><td>URFÉE DE L'ECHO DE LA FORET
1983-05-12 (F) LOF 75801/10898 (CHQFS CHCPS TR) - lemon</td></tr>
<tr><td rowspan="4">HERMINE DE L'ECHO DE LANVAUX
1992-05-20 (F) LOF 114828/19437 (TR) - lemon</td><td rowspan="2">ASKAR DU PAYS BASQUE
1985-01-13 (M) LOF 81481/10118 (TR) - bluebelton</td><td>TABOR 1982-06-25 (M) LOF 73055/08337 - lemon</td></tr>
<tr><td>TARRA DU PAYS BASQUE
1982-10-22 (F) LOF 74041/10221 - tricolore</td></tr>
<tr><td rowspan="2">CRACKEL DE L'ECHO DE LA FORET 1987-05-21 (F) LOF 91453/14745 (TR) - lemon
 </td><td>STAN DU MENEZ-LUZ 1981-07-14 (M) LOF 69652/7650 (TR) - lemon</td></tr>
<tr><td>TRACKEL DE KERFEUIL 1982-02-12 (F) LOF 71320/9898 (TR) - tricolore</td></tr>
</table>

<table>
<tr><td rowspan="8">Mère
MORGANE
1996-11-24 (F)
LOF 135618/26385
- tricolore</td><td rowspan="4">JOHNNY 1994-06-19 (M) LOF 123641/18628 (TAN) - tricolore</td><td rowspan="2">HADES 1992-04-04 (M) LOF 113162/16828 (TR, CH A) - liver</td><td> ALMER 1984-04-03 (M) LOF 81739/9431 (CHQFS CHQFC CHCPC TR) - bluebelton</td></tr>
<tr><td>BECKY 1986-04-01 (F) LOF 85962/12942 (TR) - lemon</td></tr>
<tr><td rowspan="2">BERGERE DE SYMPHONIE 1986-08-07 (F) LOF 88614/16278 - tricolore</td><td>MZAB DU REY D'OSSAU 1976-07-05 (M) LOF 53550/5307 - tricolore</td></tr>
<tr><td>RAISSA DU PAYS BASQUE 1980-04-26 (F) LOF 66423/12264 - lemon</td></tr>
<tr><td rowspan="4">HOLGA 1992-09-14 (F) LOF 116874/21151 - tricolore</td><td rowspan="2">GORAN 1991-03-23 (M) LOF 108051/16187 (TR) - liver</td><td> 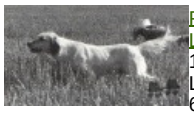 PRADO DE LAURENCIA 1979-10-31 (M) LOF 63870/06511 (TR) - lemon</td></tr>
<tr><td>BEST DE FORT BLOQUE 1986-05-27 (F) LOF 86542/13967 - tricolore</td></tr>
<tr><td rowspan="2">EVA 1989-10-21 (F) LOF 101866/17358 - lemon</td><td>BEETHOVEN D'RL 1986-11-07 (M) LOF 89329/12210 (TR) - lemon</td></tr>
<tr><td>VANDA DE COET CANTEL 1984-11-15 (F) LOF 81147/12096 - tricolore</td></tr>
</table>

Eleveur : LACOSTE BERNARD
Cotation : 1
Tatouage : ZRH322
Sang italien (estimation) : 33 %
Estimation des points au pédigrée : 18

Taux de consanguinité (estimation) : 1.1 %

LAURA DU REY D'OSSAU (5 X 5) : 0.001953
NATO DE LAURENCIA (5 X 5) : 0.001953
JIMMY DU BOIS BEULANT (6 X 6,6) : 0.000977
ISBA DU REY D'OSSAU (6 X 5,6) : 0.000977
QUEL AS (7,7,7,7,8,8 X 7,8) : 0.000854
BRAWNEN ERROTA (7,8 X 5) : 0.000732
QUEROS DU BEC ÉTOILE (7,7,8 X 7,8,8) : 0.000458
ZAR DEGLI ODDO (7 X 6,7) : 0.000366
NINIA DU VAL D'ARRY (7 X 6,7,7,8) : 0.000366
PACHA DE LAURENCIA (6 X 6,7,8) : 0.000366
URACK DE GALUCHET (6 X 7) : 0.000244
MIRZA DU VAL DE L'HYERES (6 X 7) : 0.000244
OPÉRA DE PORT ARTHUR (8,8 X 7,8,8) : 0.000153
ROSETTE (7 X 7) : 0.000122
LISETTE DE LA CORNE (8 X 7,8,8,8) : 0.000122
JOSSELIN DU VIEUX MARAICHIN (8,8,8,8 X 8,8) : 0.000122
SILBURY SWEET SOLVA (8,8 X 6) : 0.000122
INCA DU GOURIJOU (8 X 7,8,8) : 0.000092
QUACTUS DE RIADE (8,8,8 X 8) : 0.000092
SAIL (7,8 X 8) : 0.000092
NEPTUNE DU MONT BILY (7 X 8) : 0.000061
ISARD DU BOIS BAILLY (7 X 7,8,8) : 0.000061
ROCK DI CASTEL MUSELLA (8,8 X 8,8) : 0.000061
ORPHÉE DE PORT ARTHUR (8,8 X 8,8) : 0.000061
QUIRIELLE DU BRIVET (8 X 7) : 0.000061
VAVA DEL TIDONE (8 X 8) : 0.000031
ARNO II DI VAL D'IDICE (8 X 8) : 0.000031
ALMAR DARMA (8 X 8) : 0.000031

Note : les données ne sont pas garanties. Elles ont été entrées par les membres sans garantie d'exactitude.