

IOKO

2013-04-18 (M) LOF 226862/41623
Couleur : Fau.PBl.Env. (lemon) / Dyspl. : B



SIDI DU GRAND BERGOIN
2001-05-23 (M) LOF 159745/25871
(Ch IB CS) - lemon



Père
ESPOIR DU GRAND BERGOIN
2009-04-20 (M)
LOF 202827/33942
- lemon

PINKY DU GRAND BERGOIN
1999-05-23 (F) LOF 148545/27413
(TR, CH IB, CH CS) - lemon



LIDER DE PLAYABARRI dit LEADER
1996-11-01 (M) LOE 856545 (Ch A, Ch
T, Tr GQ) - lemon



**INCA DE MANUEVA DES DUNES
D'ARGENT** 1993-05-03 (F) LOF
117991/22084 (TR, CH CS, CH IB) -
lemon



HULCK DU VAL D'AUTAN
1992-01-01 (M) LOF 112046/16094
(CHP CH.T. TR) - lemon



**INCA DE MANUEVA DES DUNES
D'ARGENT** 1993-05-03 (F) LOF
117991/22084 (TR, CH CS, CH IB) -
lemon



PALU' 1993-09-04
(M) LOE 662202 (Tr
GQ) - lemon



TESSA DELLA BASSANA 1995-02-08
(F) LOI ST515986 - tricolore



**CAID DE L'ECHO
DE LA FORET**
1987-05-29 (M) LOF
91448/12268 (Trialer,
Ch T, QC) - lemon

GEISHA DU GRAND BERGOIN
1991-03-03 (F) LOF 107992/18067 -
lemon

FLIP DE CODORNIS 1990-06-11 (M)
LOF 105495/15023 (TR) - tricolore







**CLIO DE
MALAUSE**
1987-09-08 (F)
LOF
93321/15168 -
lemon

**CAID DE L'ECHO
DE LA FORET**
1987-05-29 (M) LOF
91448/12268 (Trialer,
Ch T, QC) - lemon



GEISHA DU GRAND BERGOIN
1991-03-03 (F) LOF 107992/18067 -
lemon

Mère FANNY 2010-06-11 (F) LOF 212301/42786 - lemon	CASCH DES COLLINES DE L'IZARS 2007-05-10 (M) LOF 192055/33857 - lemon	RAUL DE LA MUNIA 2000-08-15 (M) LOF 157086/25614 (TR, CH A, CH P, CH T) - lemon 	ZIBEL 1997-05-23 (M) LOI LO9814304 (Ch IT Ch IT B) - liver 
		VESPA DE LA PLUME DU PÉVÈLE 2004-10-09 (F) LOF 178709/34641 - tricolore 	HAPPY DE LA MUNIA 1992-06-28 (F) LOF 115034/19917 (TR, CH T) - tricolore 
	CASSIE DE SAMADET 2007-03-05 (F) LOF 190757/39618 - bluebelton	UNAL DEL MATCHOKITA 2003-06-09 (M) LOF 170802/28326 - liver	UN CAS DE LA PLUME DU PÉVÈLE 2003-06-05 (M) LOF 171947/28026 (Champion) - bluebelton
		VENUS DE SAMADET 2004-04-24 (F) LOF 176548/34008 - bluebelton	PIVOINE DE LA PLUME DU PÉVÈLE 1999-08-04 (F) LOF 150246/28109 - tricolore
			MATH 1996-05-21 (M) LOF 132285/20487 (CH P, TR) - bluebelton
			NIKITA 1997-11-28 (F) LOF 141008/26271 (TR) - bluebelton
			LANCOME DE LA CHAPELLE D'AILLET 1995-11-01 (M) LOF 130799/26559 - tricolore
			POLKA DU PETIT MANSENG 1999-11-06 (F) LOF 151581/28313 - bluebelton

Eleveur : DOURNEAU LAURENT / Propriétaire : OUSSET JOEL (06.70.38.89.53)

Puce : 250268710363537

Dépôt ADN

Sang italien (estimation) : 59 %

Estimation des points au pédigrée : 19

Taux de consanguinité (estimation) : 2 %

HULCK DU VAL D'AUTAN (3 X 5) : 0.008072
CLIO DE MALAUSE (4 X 6,6) : 0.001953
FLIP DE CODORNIS (4 X 6,6) : 0.001953
DECOR LOT (6 X 6,7,7,8,8,8,8) : 0.001221
BASSINO (5 X 6,7,7,8) : 0.001221
RADENTIS GIAN (5 X 7,7) : 0.001038
DUN DEL MESCIO (7,8,8,8,8,8 X 7,8,8,8) : 0.001038
SAP EUS ROUANEZ KOAD (5,5 X 7) : 0.000977
SWING DELLA VECCHIA IRLANDA (5 X 7) : 0.000519
ARO (6,6 X 8,8,8,8,8) : 0.000488
IAN DU BEC ÉTOILE (6,6 X 8,8) : 0.000244
ALMER (5 X 7,7,8) : 0.000244
UVA DE CODORNIS (5 X 7,7,8) : 0.000244
LEM DEL RESEGONE (7 X 8,8,8) : 0.000183
UN DES BRESSANS (8,8,8,8 X 8) : 0.000122
RIK DU VAL D'AWIRS (7,7 X 8) : 0.000122
LANCE DES BRESSANS (7,7 X 8) : 0.000122
RUBIS DU FORT LUGDUNUM (8,8 X 8) : 0.000061
DAGA (8 X 8) : 0.000031
ZORRO (8 X 8) : 0.000031

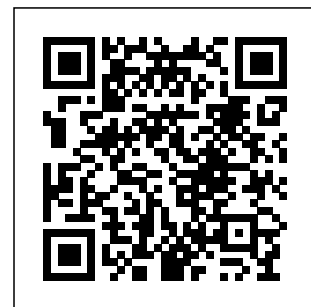

Résultats expositions

Lieu	Date	Classe	Juge	Qualif. Pts
FR ESCANECRABE (RE)	2021-07-25	CVM	SYLVIE HENOCQUE	1 EXC 10
59 cm DCC Exc sujet de 8 ans fait honneur à la race-exc poitrine dans les 3 D-Exc angulations- belle sortie d'encolure-tête bien proportionnée, exc parallélisme, chanfrein de bonne longueur-le fouet est bien porté- mouvement correct aux 2 allures				
FR GUJAN MESTRAS (NE) (NE)	2021-08-14	CVM	BEILLARD J SALLES G	2 EXC 9
59 cm, dans un rectangle, belle tête excellente encolure et sortie d'encolure, exc épaule, poitrine, dos et cuisse. Exc mouvement.Sujet bien conservé pour son âge.				
FR SAINT-GIRONS	2023-06-18	CVM	WITZMANN CAMILLE	1 EXC 10
Meilleur vétérinaire. Joli modèle d'ensemble. Exc tête. Œil de bonne forme et bonne coloration. Oreille bien attachée et bonne longueur. Rapport crâne-chanfrein correct. Exc sortie d'encolure, ligne de dos. Poitrine correcte. Exc pied, angulations, fouet. Exc démarche.				

Total des points

29

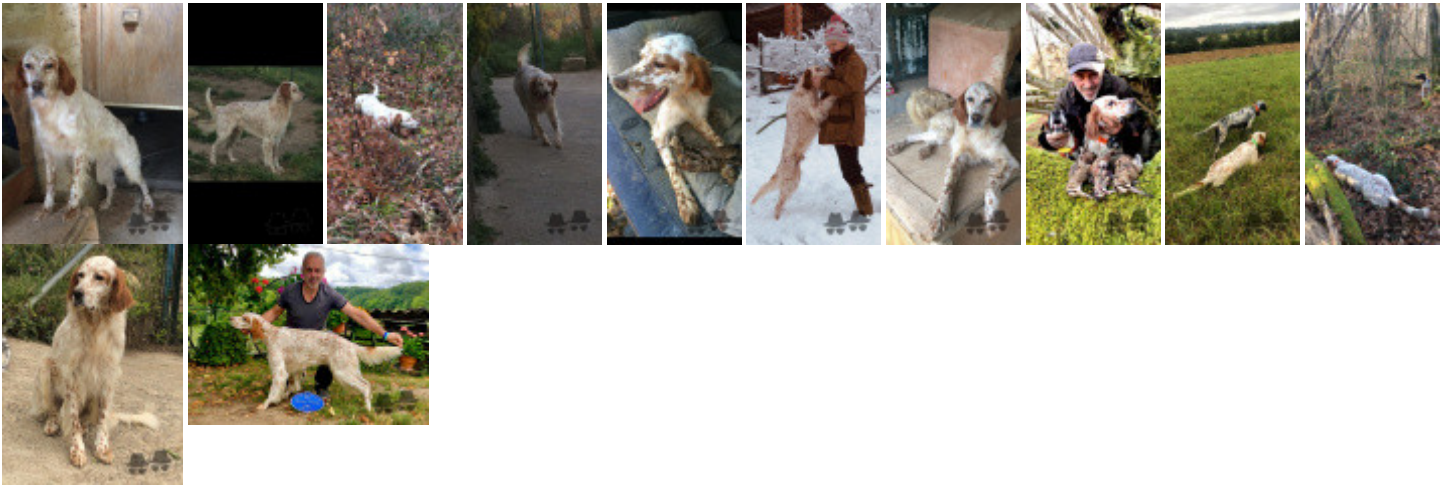

Note : les données ne sont pas garanties. Elles ont été entrées par les membres sans garantie d'exactitude.