ALMA DU MONT BILY

1985-06-08 (F) LOF 83052/12464
Couleur : Noi. Mar.Fau. PBl.Env.Mou. (tricolore)
fiche affixe

<table>
<tr><td rowspan="8">Père
RADJAH DE ROC'MIGNON
1980-09-28 (M)
LOF 67355/8089
(Ch CS QFS CPS)
- tricolore
 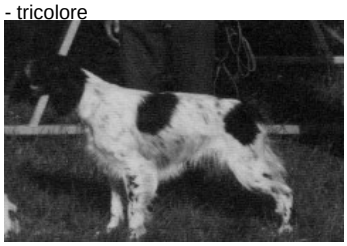 </td><td rowspan="2">URACK DE GALUCHET 1971-07-22 (M) LOF 39782/02114 (TR, CH CS, CH IB)
 </td><td>QUEL AS 1967-06-17 (M) LOF 32170/895 (CH.T. TR)
 </td><td>JOSSELIN DU VIEUX MARAICHIN (M) LOF 20238 (TR)</td></tr>
<tr><td></td><td>NORA (F) LOF 27241/514 (TR)</td></tr>
<tr><td rowspan="2">SILENE (F) LOF 35045/01677 (TR)</td><td>OREL DE LA GRANGE AUX BELLES (M) LOF 28598/558</td></tr>
<tr><td>OPALINE DE GALUCHET (F) LOF 28062</td></tr>
<tr><td rowspan="2">ISLAINE DE ROC'MIGNON
1973-07-30 (F) LOF 44827/05655 - tricolore</td><td>QUEL AS 1967-06-17 (M) LOF 32170/895 (CH.T. TR)
 </td><td>JOSSELIN DU VIEUX MARAICHIN (M) LOF 20238 (TR)</td></tr>
<tr><td></td><td>NORA (F) LOF 27241/514 (TR)</td></tr>
<tr><td rowspan="2">ROSETTE (F) LOF 33002/2252</td><td>JOYAU DE ROC'MIGNON (M) LOF 20780 (TR)</td></tr>
<tr><td>JAVOTTE DES PETITS BOIS (F) LOF 20441</td></tr>
<tr><td rowspan="8">Mère
TULIPE DE L'ECHO DE LA FORET
1982-04-17 (F)
LOF 72071/10247
- lemon</td><td rowspan="4">JOKER DU MONT BILY 1974-07-29 (M) LOF 48154/3617 (TR)</td><td rowspan="2">QUEL AS DU MONT BILY 1967-05-28 (M) LOF 31906/01223 (Ch IT)</td><td> IRUN DES SIFFLEURS (M) LOF 18966 (Ch T, Ch IT)</td></tr>
<tr><td>NORA DES SIFFLEURS (F) LOF 26259/351 (TR)</td></tr>
<tr><td rowspan="2">VICKY DE CORIAM (F) LOSH317785</td><td>MAC DE MIGNERIES (M) LOSH214941 (Ch L, Ch Int)</td></tr>
<tr><td>RACY DU VAL D'AWIRS (F) LOSH257430 (TR, Ch T)</td></tr>
<tr><td rowspan="4">PITCHOUNE DU GUERNO
1979-04-07 (F) LOF 61902/8653 - lemon</td><td rowspan="2">NEMO DES CHUTES PONGOUR 1977-01-01 (M) LOF 54796/04729</td><td>ISLO 1973-07-06 (M) LOF 45436/3119 (Ch T)</td></tr>
<tr><td>GRILLEHAVENS JUNON (F) LOF 50942/4326 (TR)</td></tr>
<tr><td rowspan="2">VESTALE DE RIADE 1972-05-02 (F) LOF 41237/3018</td><td> QUACTUS DE RIADE 1967-08-05 (M) LOF 32450/00953 (TR, CH T, CH IT)</td></tr>
<tr><td>RIBAUDE DE LA GRANGE AUX BELLES (F) LOF 33948/01537</td></tr>
</table>

Eleveur : LE GLAUNEC SEBASTIEN
Cotation : 1
Tatouage : FKP832
Sang italien (estimation) : 7 %
Estimation des points au pédigrée : 21

Taux de consanguinité (estimation) : 1.3 %

BANCO DU BRIO (6,6,7,7 X 5,7,7) : 0.004395
CADET DE LA GRANGE AU LIERRE (5,6,6 X 6,7) : 0.002930
BACCHUS DE PORT ARTHUR (6 X 5,6,7) : 0.001709
CADY D'EMPOLI (5 X 6) : 0.000977
ULLO DU VIGNAUD (7,8,8 X 6,7,8,8,8,8) : 0.000793
WALLIS DE CASTELMEUR (7,8,8 X 6,7,8,8,8) : 0.000671
RITA DU HANOY (7,8,8,8,8 X 7,8) : 0.000305
RUBIS DU VAL FREMONT (7,8,8,8,8 X 7,8) : 0.000305
VLAN DE BODÉAN (8,8 X 7,8,8,8) : 0.000305
RAF2 (7 X 8,8) : 0.000061
GONZAGHENSIS MUR (7 X 8,8) : 0.000061
QUASI DE KOUBATS (8 X 7,8,8) : 0.000031
TELL68 (8 X 8) : 0.000031

Note : les données ne sont pas garanties. Elles ont été entrées par les membres sans garantie d'exactitude.