

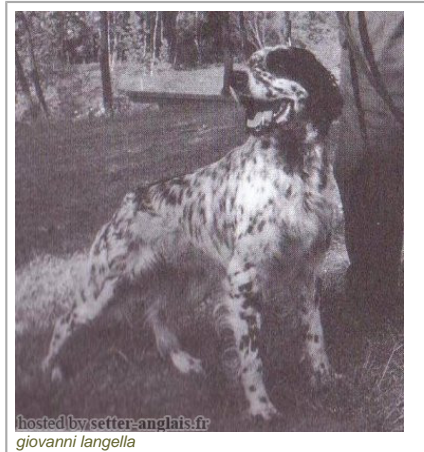



KLIF DEL BOCIA

1984-05-31 (M) LOI ST286687

Couleur : BIANCO NERO (bluebelton) / Titres : Ch. Ital. Lav., Ch. Int. Lav., Camp. Ripr.
[fiche affixe](#)

Père EMO DELLA TRAPPOLA 1978-05-04 (M) LOI ST133042 (Ch L - Ch Int) - bluebelton 	ORFEO DELLA TRAPPOLA 1973-10-11 (M) LOI ST067273 (Ch Italie, T GQ) - tricolore 	HSTOU DELLA TRAPPOLA 1971-03-09 (M) LOI ST035378 - n.d.	ALMAR ORION 1968-03-31 (M) LOI ST012812 CIA (F) LOI ST26910
	MARA DELLA TRAPPOLA 1975-08-02 (F) LOI ST091448	ZARA DI MONTE CAIRA 1970-04-25 (F) LOI ST027204 KIM 145 (M) LOI ST28471 (Ch Italie Travail) 	BOBET DI SAN FAUSTINO 1962-09-06 (M) LOI 1582062 (Ch L - Recommandé) - bluebelton MISS 124 (F) LOI ST21617
Mère ELGA DEL BOCIA 1979-05-24 (F) LOI ST148936 - lemon	MUR 1977-05-15 (M) LOI ST115892 - lemon	ADIS 1969-11-15 (F) LOI ST025920 DOBRO DEL LUCHINO 1972-11-20 (M) LOI ST058766 KIRA DI CRETA 1972-05-15 (F) LOI ST052543	NILO DI MONTEFELTRO (M) LOI ST20626 CIA (F) LOI ST26910 DIRO DI SANPAOLO (M) LOI ST29097 KATIE 1966-09-08 (F) LOI ST001683
	CATERINE DI VERONELLO 1976-03-28 (F) LOI ST096886 - liver	DUN DEL MESCHIO 1972-04-08 (M) LOI ST046247 (Ch GQ - Ch reproducteur) - bluebelton 	CRISMANI OLAF 1962-05-10 (M) LOI ST19595 (CH L, CH INT) - bluebelton ALMAR LEDA 1967-06-22 (F) LOI ST5851 EAI 1971-04-14 (M) LOI ST037656 TERA DEL VO' 1972-08-25 (F) LOI 54186

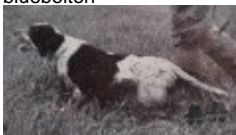
Propriétaire : Locatelli Clemente
Estimation des points au pédigrée : 35

Taux de consanguinité (estimation) : 3 %

BRICK DEL ROVERE (5,6,6,6,6 X 6,7,7,7,8,8) : 0.008423
TELL68 (7,7,7,8,8,8,8,8,8,8 X 7,7,7,8,8,8,8,8) : 0.003540
ARNO II DI VAL D'IDICE (5 X 5,7) : 0.002441
RAE2 (6,7,7,7,7,7,8 X 7,7,7,8,8,8) : 0.002167
ALMAR DARMA (5 X 5) : 0.002014
SONIA DEL ROVERE (6,7,7,7,7,7 X 7,7,7,8,8,8) : 0.001892
VAVA DEL TIDONE (5 X 6,7) : 0.001465
DIANA DELLA VILLA (6,6 X 6,7) : 0.001465
CRISMANI BUCK (6,6 X 6,8) : 0.001221
QUES DELLE MORENE (7,7,8,8 X 7,7,7,8,8) : 0.001038
CRISMANI BLACK (7,7 X 6,7,8) : 0.000854
DOWNSMAN'S BROOKFIELD (7,8 X 6,6,8) : 0.000763
BRIGA (7,7 X 6,8) : 0.000610
WAYGOOD BRUCE (6 X 7) : 0.000244
TICINENSIS CAVALIER D'ARPINO (6 X 8,8) : 0.000244
ILIANA WIND WRAITH (7,8 X 7,7) : 0.000244
TURBINE (6,7,8 X 8) : 0.000214
RECOIL BONDHU (7,8 X 7,8) : 0.000214
ALA 28° (8,8,8,8 X 8,8,8) : 0.000183
LEO DELLA ZARA (8,8,8,8 X 8,8,8) : 0.000183
GONZAGHENSIS MUR (8,8 X 7,8) : 0.000153
IGOR DI ENTELLA (6 X 8) : 0.000122
DOWNSMAN'S REVEL (8 X 6) : 0.000122
SHARBERRY FERN (6 X 8) : 0.000122
YANKEE BONDHU (8,8 X 8,8) : 0.000092
SHARBERRY WHITESTONE (8 X 7) : 0.000061
QUEROS DELLE MORENE (7 X 8) : 0.000061
TICINENSIS HAPPY (7,8 X 8) : 0.000031
DIVA DEL TIDONE (7,8 X 8) : 0.000031

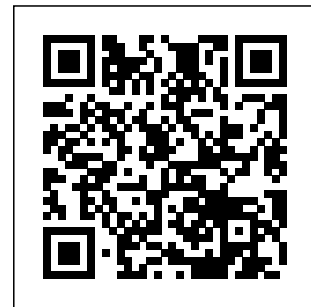

Note : les données ne sont pas garanties. Elles ont été entrées par les membres sans garantie d'exactitude.