

**PSYCHE**

2019-12-01 (F) LOF 265379/54315  
Couleur : Noi. PBl.Env.Mou. (bluebelton)



Père  
**PODIVARENSIS IMU**  
2015-09-03 (M)  
LOF 246762/41280  
(TAN, TR)  
- bluebelton



**CUCCA'S RAYBAN** 2006-07-04 (M)  
LOI LO0740771 (Camp. Ital. Lav., Camp.  
Tr. (CH GQ)) - liver



**PODIVARENSIS HOARA** 2014-05-20  
(F) LOI LO14128243 (CH IT) - lemon



**DODGE DEL TIRSO** 1998-02-14 (M)  
LOI LO9942918 (Ch IT IT-T, CHIB, Camp.  
Tr. (Ch GQ)) - bluebelton



**CUCCA'S ESTER** 2004-05-01 (F) LOI  
LO0477644 - liver



**BRIO** 2006-10-15 (M) LOI LO0744476  
- lemon



**PODIVARENSIS CORINNE**  
2010-05-31 (F) LOI LO10115734 -  
bluebelton



**DERRYK**  
1991-05-10 (M) LOI  
ST443351 (Ch GQ) -  
bluebelton

**ASTRA DEL TIRSO** 1992-10-01 (F)  
LOI ST454300 - lemon



**RADENTIS NOMAR**  
1998-03-22 (M) LOI  
LO98133353 ((CHGQ CHITF /  
CHIT.B)) - liver

**GIBELTARIK BESSIE** 2000-12-11 (F)  
LOI LO03116018 (Camp. Ripr.) - lemon



**BUSCH** 2001-12-16  
(M) LOI LO0253523 -  
lemon





**GHETTI** 2003-04-15 (F) LOI  
LO03118843 - tricolore



**ZIPPO DELLA  
REGINA DEL BOSCO**  
2004-07-02 (M) LOI  
LO0511642 (CH IT) -  
bluebelton



**CORA DELLA REGINA DEL  
BOSCO** 2006-07-19 (F) LOI  
LO0826003 (CH IT) - bluebelton

<p>Mère <u>LIPHI</u> 2015-01-02 (F) LOF 237627/48029 - tricolore</p> 	<p><u>FALTO DE L'ARTZ</u> 2010-08-01 (M) LOF 211953/38529 - tricolore</p>  <p><u>GANJA</u> 2011-11-26 (F) LOF 220280/45842 - bluebelton</p> 	<p><u>ULMER DU BOIS D'YRIEUX</u> 2003-06-12 (M) LOF 170652/28149 (TR) - bluebelton</p>  <p><u>VICKIE DE L'ARTZ</u> 2004-07-01 (F) LOF 177506/35170 - lemon</p> <p><u>PUNCH</u> 1999-06-06 (M) LOF 148647/26583 - bluebelton</p> <p><u>CANAILLE</u> 2007-06-01 (F) LOF 192515/42325 - tricolore</p>	<p><u>DODGE DEL TIRSO</u> 1998-02-14 (M) LOI LO9942918 (Ch IT IT-T, CHIB, Camp. Tr. (Ch GQ)) - bluebelton</p> <p><u>MAILA</u> 1996-06-29 (F) LOF 133544/24175 - bluebelton</p> <p><u>PAPARAZI DE L'ARTZ</u> 1999-06-24 (M) LOF 149758/23982 (TR) - bluebelton</p> <p><u>SOVAGE</u> 2001-05-12 (F) LOF 159085/31964 - tricolore</p> <p><u>MAROT DE L'ECHO DE LA FORET</u> 1996-09-12 (M) LOF 134958/22445 - bluebelton</p> <p><u>INRA</u> 1993-08-23 (F) LOF 120010/24829 - bluebelton</p> <p><u>UDY DE L'ECHO DE LA FORET</u> 2003-04-27 (M) LOF 169891/27763 (TR) - bluebelton</p> <p><u>UNESSE DU VAL CLAIR</u> 2003-12-06 (F) LOF 174111/33462 - lemon</p>
--	--	--	---

Eleveur : ROUX / Propriétaire : ROUX  
ADN=compatible Père.  
2ème EXC. Expo Romorantin 29.08.2021

Puce : 250269100066228  
Dépôt ADN  
Sang italien (estimation) : 73 %  
Estimation des points au pédigrée : 18

## Taux de consanguinité (estimation) : 2.5 %

DODGE DEL TIRSO (3,5 X 4) : 0.020370  
DECOR LOT (6,6,7,8,8,8,8,8,8,8,8 X 7,7,7,8) : 0.002136  
RADENTIS GIAN (6,7,7,7,8,8,8,8,8 X 7,8,8) : 0.001465  
AMBO DEL VARO (5,7,7 X 6) : 0.000252  
LORD DEL DIANELLA (6 X 7) : 0.000244  
NEDA DEL DIANELLA (8,8 X 7,8) : 0.000183  
ROYAL MOZART (5,7,8 X 6) : 0.000126  
ROYAL VIENNA (6,8,8,8,8 X 7) : 0.000122  
LEM DEL RESEGONE (8 X 8,8) : 0.000061  
SWING DELLA VECCHIA IRLANDA (7 X 8) : 0.000061  
FRANCINI'S LUCA (7 X 8) : 0.000061

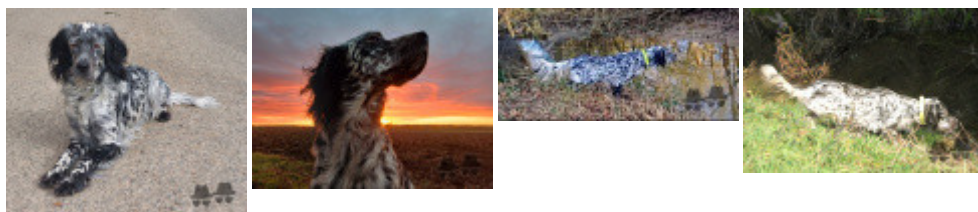

Note : les données ne sont pas garanties. Elles ont été entrées par les membres sans garantie d'exactitude.