

R' PALOMA DU MILOBRE DE BOUISSE

2020-04-07 (F) LOF 265716/54884

Couleur : Noï. Mar.Fau. PBl.Env.Mou. (tricolore) / Titres : TAN
[fiche affixe](#)

hosted by setter-anglais.fr

Père
HERMAN DELLA CRUISMANY
2012-11-06 (M)
LOF 225897/39106
- lemon



CERONE DELLA CRUISMANY
2007-06-21 (M) LOF 194718/32394 -
lemon



NORA 2007-07-09 (F) LOF
201223/37980 - lemon



U' TONY DELLA BASSANA dit TONY
2003-06-09 (M) LOF 179293/28507
(Ch IB) - bluebelton



LITTLE PRINCESS ZUASTI
2004-05-28 (F) LOF 189119/35316 -
lemon



MEI 2003-01-15 (M) LOI LO0345160
(CH GQ) - bluebelton



GINA DELLA BASSANA 2003-08-31
(F) LOI LO0425723 - lemon



BOSS DELLA BASSANA 1998-07-07
(M) LOI LO9937795 (CH
ITAL BOB) - bluebelton

GEM DELLA BASSANA 2000-02-22
(F) LOI LO0158644 (CH IB, Camp. Ripr.) -
tricolore

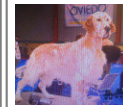

ONASSIS DE LOS VITORONES (M) LOI
(CHES.B CHPT.B)

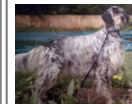

MIDNIGHTSUMMER DE LOS VITORONES
(F) LOI (CHES.B)

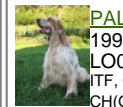

PALAZIENSIS RAMBO
1999-11-01 (M) LOI
LO0060896 (Ch W0F/CH, IT T,
ITF, Camp. Tr. (Ch GQ), CH(ES)T,
CH(GBT) - lemon



UMLANA DEL CAVALDROSSA
2000-06-01 (F) LOI
LO0336882 -
bluebelton

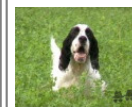

BOSS DELLA BASSANA 1998-07-07
(M) LOI LO9937795 (CH
ITAL BOB) - bluebelton

DIRA DELLA BASSANA 1995-08-28
(F) LOI ST525652 (CH(I)B) - lemon

<p>Mère H'PALOMA DU MILOBRE DE BOUISSE 2012-03-18 (F) LOF 220849/44463 - tricolore</p> 	<p>NENCINI'S BOY 2005-04-10 (M) LOI LO05132310 - tricolore</p> 	<p>BIG JIM 2000-12-01 (M) LOI LO0188207 (CH GQ, Ch. Int. Lav., Camp. Ripr., Ch. Ital. Lav.) - liver</p> 	<p>LERRY 1997-02-14 (M) LOI ST555862 (Ch GQ, Ch IT) - bluebelton</p> 
	<p>CHEYENNE DELLA CRUISMANY dit CADEAU 2007-06-24 (F) LOF 194701/37325 (CH CS, TR, CH IB) - tricolore</p> 	<p>NENCINI'S SIRIA 1998-06-29 (F) LOI LO9956592 - tricolore</p> 	<p>ZAR DEI LADERCHI 1993-01-10 (M) LOI ST478983 - tricolore</p> 
	<p>U'NTONY DELLA BASSANA dit TONY 2003-06-09 (M) LOF 179293/28507 (Ch IB) - bluebelton</p> 	<p>FRANCINI'S NANA 1994-09-10 (F) LOI ST510511 - bluebelton</p>	<p>BOSS DELLA BASSANA 1998-07-07 (M) LOI LO9937795 (CH ITAL BOB) - bluebelton</p> 
	<p>TESSA 2002-07-24 (F) LOF 168406/32322 - tricolore</p> 	<p>GEM DELLA BASSANA 2000-02-22 (F) LOI LO0158644 (CH IB, Camp. Ripr.) - tricolore</p>	<p>PICASSO 1999-05-03 (M) LOF 148045/23537 - tricolore</p>
		<p>OPALINE LE FOYER DU SETTER 1998-06-11 (F) LOF 147883/26340 - tricolore</p>	

Eleveur : KATY OMS GASLOT / Propriétaire : Mr CHARBONNEAU WILFRIED (ameliefournier@orange.fr)

ADN=compatible Père.
Dysplasie des hanches B
Cotation 1

Taille : 55 cm
Tatouage : 279VLT
Dépôt ADN
Sang italien (estimation) : 83 %
Estimation des points au pédigrée : 14

Taux de consanguinité (estimation) : 6.6 %

U'NTONY DELLA BASSANA dit TONY (3 X 3) : 0.034729
MARK DELLA BASSANA (5,6,6,7,7,8 X 5,6,6,7,8) : 0.011913
BOSS DELLA BASSANA (4,4 X 4) : 0.008789
LOPEZ DELLA BASSANA (7,7,7,7,8,8,8,8,8,8,8,8,8,8 X 7,7,7,7,8,8,8,8,8,8,8,8) : 0.004272
CIBA DELLA BASSANA (6,7,7,7,7,8,8,8 X 6,7,7,7,8,8) : 0.001556
ITRI DELLA BASSANA (6,7,7,7,8,8,8 X 6,7,7,7,8) : 0.001099
RAQUEL DELLA BASSANA (5,6,6 X 6) : 0.000977
REDO DELLA BASSANA (6,7,7,7,8,8,8 X 6,7,8,8) : 0.000885
UP DI CEREIA (7,8,8,8,8,8,8 X 8,8,8,8,8) : 0.000488
BORA DEI LADERCHI (7 X 6,8) : 0.000305
MIRCA DELLA BASSANA (7,7,7,8,8,8 X 7,8,8) : 0.000275
DIC DELLA BASSANA (6,7,7,8 X 7,8) : 0.000183
SEAFIELD'S HOLIDAY SPIRIT (8 X 7,8,8) : 0.000122
EMO DELLA TRAPPOLA (8 X 7) : 0.000061
CRISMANI DUMBO (8,8 X 8) : 0.000031



Résultats concours

Lieu	Date	Type	Epreuve	N° Juge	Conducteur	Qualif.	Pts
FR SAINTE PEXINE	2022-07-23	TAN		3 SEMUR N	CHARBONNEAU WILFRIED	TAN	0
Total des points Challenge Setter-anglais.fr 2022							0
Total des points							0
Coefficients : solo x1, couple x2 / GT x1, GN x2, GS (bécasse, bécassine) x2, GS montagne x3, Printemps x2, Grande Quête x4							

Résultats expositions

Lieu	Date	Classe	Juge	Qualif.	Pts
FR ANGERS-CACS	2022-03-26	CIF	Mr GOUBIE JACQUES	2 TB	4
FR AIGREFFUILLE-D'AUNIS	2022-05-15	COF	Mr MUSEREAU YANNICK	4 EXC	7
FR LA ROCHE SUR YON	2022-05-22	COF	Mme PARENT NATHALIE	4 EXC	7

FR <u>CHATEAUBRIANT (SPE)</u>	2022-07-03	COF	M. FARCY	3 EXC 8
DCC, taille 56, exc poitrine, hauteur profondeur, exc épaule, TB cuisse léger manque de longueur de chanfrein.				

Total des points

26

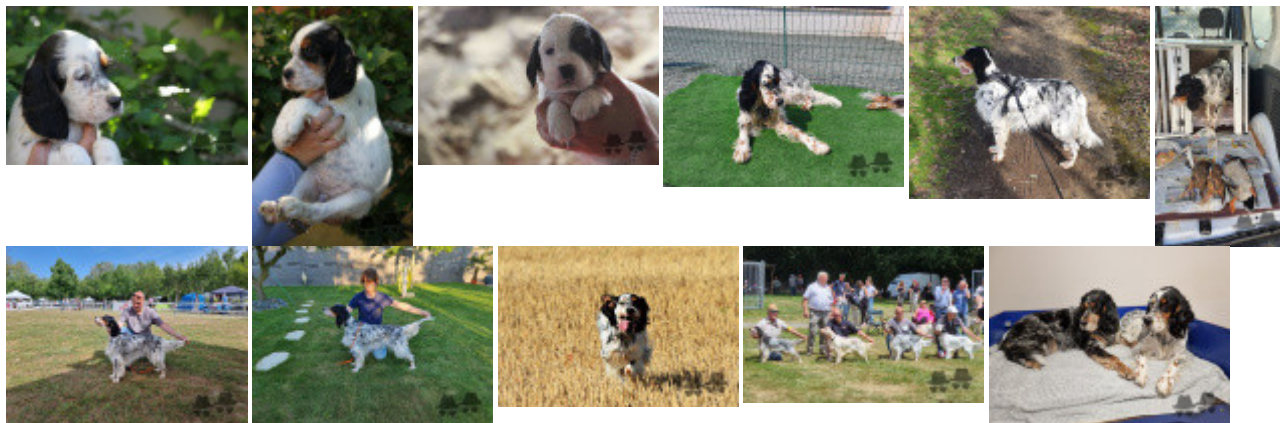

Note : les données ne sont pas garanties. Elles ont été entrées par les membres sans garantie d'exactitude.