

**ROLA DES CRIS DU MARAIS**

2020-01-25 (F) LOF 266166/53477

Couleur : Noï. PBI.Env.Mou. (bluebelton) / Titres : TAN / Dyspl. : B  
[fiche affixe](#)

Père  
**NOMAD DE LA SALMONAIS**  
2017-07-31 (M)  
LOF 252048/44235  
(TAN)  
- lemon

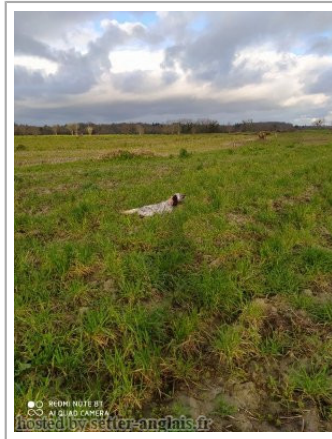

**JOOST DU RIO PARANA** 2014-04-09  
(M) LOF 233098/39939 (TAN, TR GQ, TR  
TP, CH GQ, CH IT GQ) - bluebelton



**HEILEEN DE LA FORÊT DE LA  
BRÊTESCHE** 2012-03-30 (F) LOF  
220912/44875 - bluebelton



**DESIANENSIS LINUX** 2008-09-15 (M)  
LOI LO0996195 (Camp. Ital. Bell., Lav., Tr.  
(CH GQ), Ass., Soc., CH IB, CH IT) -  
bluebelton



**CABANA DE LA MALETIERE**  
2007-07-14 (F) LOF 193581/38739  
(TR, CH P, CH A) - bluebelton



**BRANDO DE L'ECHO DE LA FORET**  
2006-05-08 (M) LOF 186807/30645  
(CH.T. -VVOF/FTA -CHTGS -CHP -CHA  
-TRGQ -TR) - lemon



**EILEEN DE CAZAOUS** 2009-05-09  
(F) LOF 204696/41020 - bluebelton

**BOBET DI LORO  
PICENO** 2003-08-10  
(M) LOI LO041853  
(Camp. Tr. (Ch GQ), Ch  
Ital. Lav., ChIT) - tricolore



**ASIA DI  
VALPANARO**  
2002-06-12 (F) LOI  
LO02133534 (Ch T,  
Camp. Tr. (Ch GQ)) -  
bluebelton



**SOLO DU VAL  
D'AUTAN**  
2001-06-03 (M) LOF  
159768/25670  
(VOF/FTP CHGQ TRGQ)  
- bluebelton



**ULA DE LA  
MALETIERE**  
2003-03-18 (F) LOF  
170256/33940 (TR) -  
tricolore



**PALAZIENSIS RAMBO**  
1999-11-01 (M) LOI  
LO0060896 (Ch WOF/CH, IT T,  
ITF, Camp. Tr. (Ch GQ), CH(ES)T,  
CH(GB)T) - lemon



**SINE DE L'ECHO DE  
LA FORET**  
2001-05-13 (F) LOF  
160977/30671 (TR) -  
lemon









**RAUL DE LA MUNIA**  
2000-08-15 (M) LOF  
157086/25614 (TR,  
CH A, CH P, CH T) -  
lemon



**ROLA DES SEPT  
PROVINCES**  
2000-06-11 (F) LOF  
154243/29267 (TR,  
CH A) - bluebelton



<p>Mère</p> <p><u>NAYA DE L'OYAT DES DUNES</u> 2017-09-13 (F) LOF 253309/52185 (TAN) - bluebelton</p> 	<p><u>ISTON DE L'OYAT DES DUNES</u> 2013-09-19 (M) LOF 231420/40668 - bluebelton</p>	<p><u>FAYDO DU VAL CLAIR</u> 2010-06-06 (M) LOF 212315/35867 (TAN) - bluebelton</p> 	<p><u>TECK AR LABOSETTER</u> 2002-05-25 (M) LOF 165603/26850 (TR, CH P) - bluebelton</p>
	<p><u>FLOWER DE L'OYAT DES DUNES</u> 2010-08-07 (F) LOF 213569/42472 - lemon</p>	<p><u>DOLLY DE L'OYAT DES DUNES</u> 2008-09-15 (F) LOF 201421/39285 (TAN) - bluebelton</p> 	<p><u>BULLE DE L'OYAT DES DUNES</u> 2006-07-23 (M) LOF 188415/31217 (TAN, Ch CS) - lemon</p>
	<p><u>VAILLANT DU VAL CLAIR</u> 2004-07-09 (M) LOF 177397/28948 (TR, CH P, CH T, CH CS, CH(P)B) - lemon</p> 	<p><u>MAGIC DE KERFEUIL</u> 1996-07-11 (M) LOF 134276/21281 (TR, CH P, CH T) - bluebelton</p>	<p><u>NUBIE DU VAL CLAIR</u> 1997-06-01 (F) LOF 139540/25937 (ChT) - tricolore</p>
	<p><u>ULLA DU PORT FILEN</u> 2003-08-20 (F) LOF 172662/33203 (CH T) - bluebelton</p> 	<p><u>PORTO DU VAL BARREAU</u> 1999-06-01 (M) LOF 149528/25386 (CHCS TR) - tricolore</p>	<p><u>NUBIE DU PORT FILEN</u> 1997-08-30 (F) LOF 140494/25859 - lemon</p> 

Propriétaire : THOMAS BIZIEN (0618807888)

Taille : 54 cm

Puce : 250269100068818

Sang italien (estimation) : 60 %

Estimation des points au pédigrée : 18

## Taux de consanguinité (estimation) : 1.9 %

PALAZIENSIS RAMBO (4,5 X 5) : 0.005859  
MAGIC DE KERFEUIL (5 X 4,6) : 0.005035  
ALMER (7,8,8,8,8 X 6,7,8,8,8) : 0.001617  
RADENTIS GIAN (7,7,8,8,8,8 X 6,8,8) : 0.001343  
FRANCINI'S JEFFE (6,6 X 5,7) : 0.001221  
BOI (7,7,7,8 X 6) : 0.000854  
EGON BUZAHAZI (7,8 X 6,7,8,8,8) : 0.000732  
HAPPY DE LA MUNIA (5 X 7) : 0.000488  
DECOR LOT (7,8,8,8,8 X 7) : 0.000305  
HYPER DE L'ECHO DE LA FORET (6 X 7) : 0.000244  
FRANCINI'S LUCA (7,7,8 X 6,8) : 0.000153  
UVA DE CODORNIS (8,8 X 7) : 0.000122  
ROVAL MOZART (6,7,8,8 X 8) : 0.000122  
BASSINO (8,8 X 7) : 0.000122  
TWIST DE LA BASSE DORDOGNE (8 X 7,7) : 0.000122  
RADJAH DE ROC'MIGNON (8 X 8,8,8,8) : 0.000122  
CALIN DU MAS D'EYRAUD (7 X 7) : 0.000122  
ORFEO DELLA TRAPPOLA (8,8,8 X 7,8) : 0.000092  
DUN DEL MESCHIO (8 X 8,8,8) : 0.000092  
PRINCESSE DU VAL DE L'HYERES (8 X 8,8) : 0.000061  
DEM (8,8,8 X 7,7) : 0.000061  
COW BOY DES RIVES DE L'ESTRIGON (7,8 X 8) : 0.000031  
ARO (8 X 7,8,8) : 0.000031

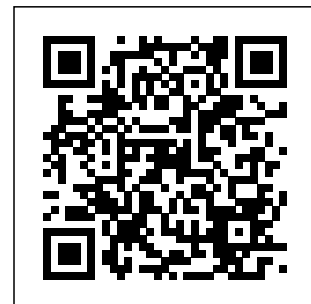

## Résultats concours

Lieu	Date	Type	Epreuve	N°	Juge	Conducteur	Qualif.	Pts
FR <u>COUVERON</u> ICVO	2021-02-20	Bécassine	solo	1	MADIOT	BIZIEN THOMAS	1 TB	8
FR <u>MAURON</u>	2021-07-10	TAN			LE GALL M	BIZIEN T	TAN	0

Total des points Challenge Setter-anglais.fr 2021

8

Total des points

8

Coefficients : solo x1, couple x2 / GT x1, GN x2, GS (bécasse, bécassine) x2, GS montagne x3, Printemps x2, Grande Quête x4

Lieu	Date	Classe	Juge	Qualif.	Pts
FR <u>GUJAN MESTRAS (NE)</u>	2021-08-15	CIF	GRALL L POUJAUD D	EXC	7

modèle sportif, exc ligne de dos, exc ang AV-AR en mouvement, exc poitrine, exc tête, exc démarche aux 2 allures.

Total des points

7



Note : les données ne sont pas garanties. Elles ont été entrées par les membres sans garantie d'exactitude.