

RYTA DES MIROIRS DE HAUTE SEVE

2020-06-03 (F) LOF 267180/57231

Couleur : Noi.PBl.Env (bluebelton) / Titres : TAC / Dyspl. : A
[fiche affixe](#)

Père

OPIUM DE FEUNTEUN BLEIS

2018-02-08 (M)

LOF 254372/43370

(TAN, TR, TR GQ, CH IT, CH EN, CH GNS)

- bluebelton

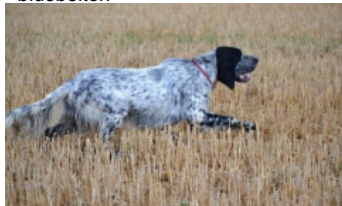
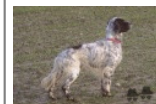
**HARPER DE BÉHIGO** 2012-01-12
(M) LOF 220125/37326 (TR CH-FTP
CH-FGT CH.T. TRGQ CHITF) - bluebelton**FLORA DE LA TOUR MADELOC**
2010-10-07 (F) LOF 213075/42683
(CH IT, TR) - bluebelton**USSAN DU MAS D'EYRAUD**
2003-10-21 (M) LOF 173466/28517
(CHGQ TRGQ CHITF) - lemon**EVA DE BÉHIGO** 2009-09-21 (F) LOF
206713/40860 (TR) - bluebelton**CHAM DU VAL DU RUTH** 2007-01-09
(M) LOF 189877/31382 (CHGQ -CHITF
-ChFV -VOF/FTP -TRGQ) - lemon**BOHEME DE L'OREE DU BOIS
BECASSES** 2006-06-28 (F) LOF
188159/36230 (TR, CH P, CH T) -
bluebelton**FIERO** 1996-08-10
(M) LOI ST551356
(CHGQ, Ch ITF, Ch IB, Ch
ITT) - lemon**ROMANCE DU VAL
DU RUTH**
2000-05-10 (F) LOF
153660/28766 (Ch P)
- lemon**VOLE DE CAZAOUS**
2004-05-01 (M) LOF
176024/28582 (CH.T.
-CHP -CHA -VOF/FTA
-TR) - lemon**ULMA DE BÉHIGO**
2003-01-03 (F) LOF
170367/33004 (TR) -
bluebelton**KAPO'** 2003-11-10
(M) LOI LO0439835
(Ch IT GQ) - bluebelton**ROSENN DU MAS
D'EYRAUD**
2000-05-29 (F) LOF
154091/28767 (Ch GQ)
- lemon**TIM DE ROCHE
VILAINE** 2002-02-06
(M) LOF
163324/27344 (CH P,
TR GQ) - bluebelton**UNE BELLE DE
L'OREE DU BOIS
BECASSES**
2003-07-01 (F) LOF
171912/33599 (TR, CH
P, CH T) - bluebelton

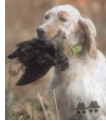
| | | | |
|--|---|---|---|
| <p>Mère JAÏDA DES MIROIRS DE HAUTE SEVE 2014-06-03 (F) LOF 234051/46675 (TAN, TR, TAC) - tricolore</p>  | <p>GHANDI DU VAL LIVEPNE 2011-05-02 (M) LOF 216023/36336 (TAN) - bluebelton</p>  | <p>SWANN DE L'ECHO DE LA FORET 2001-05-13 (M) LOF 160972/26406 (TR) - bluebelton</p>  | <p>RADENTIS D'ESPANA 1995-05-22 (M) LOE 990823 (Ch IT B, Ch GQ) - lemon</p>  |
|  | <p>AÏDA DE L'ECHO DE LA FORET 2005-09-04 (F) LOF 183784/35667 (TAN, TR, CH P) - tricolore</p>  | <p>VACCUM DE L'ECHO DE LA FORET 2004-01-11 (F) LOF 174356/33622 (TR, CH P) - lemon</p>  | <p>NIRTIE DE L'ECHO DE LA FORET 1997-06-23 (F) LOF 138882/25781 (CHP CHA TR) - tricolore</p>  |
| | | <p>OURAL DE L'ECHO DE LA FORET 1998-03-02 (M) LOF 141973/23012 (CHA -TR) - tricolore</p>  | <p>OURAL DE L'ECHO DE LA FORET 1998-03-02 (M) LOF 141973/23012 (CHA -TR) - tricolore</p>  |
| | | <p>SAÏDA DE L'ECHO DE LA FORET 2001-07-01 (F) LOF 160674/30214 (CH A, CH CS) - lemon</p>  | <p>MIDINE DES BOIS GEMMES 1996-02-07 (F) LOF 131323/24625 (CHP -TR) - lemon</p>  |
| | | | <p>IBOS DU VAL BARREAU 1993-08-20 (M) LOF 120246/17836 (TR, CH A) - tricolore</p>  |
| | | | <p>IENA DE L'ECHO DE LA FORET 1993-04-24 (F) LOF 117867/21315 (Ch A) - lemon</p>  |
| | | | <p>LIDER DE PLAYABARRI dit LEADER 1996-11-01 (M) LOE 856545 (Ch A, Ch T, Tr GQ) - lemon</p>  |
| | | | <p>NADE DE L'ECHO DE LANVAUX 1997-04-14 (F) LOF 138295/26034 (TR, CH A, CH T) - lemon</p>  |

Eleveur : L. KUHL / Propriétaire : MARTIN BIZET
ADN=compatible.
Cotation : 3
Puce : 250269590110887
Dépôt ADN
Sang italien (estimation) : 61 %
Estimation des points au pédigrée : 45

Taux de consanguinité (estimation) : 1.9 %

COW BOY DES RIVES DE L'ESTRIGON (7,7,7,7 X 5,6,6,6,6) : 0.005859
ALMER (7,8,8,8 X 6,6,6,7,7,7) : 0.002747
RADENTIS D'ESPANA (6 X 4) : 0.002197
LIDER DE PLAYABARRI dit LEADER (6 X 4) : 0.001953
RADENTIS GIAN (6,7,8,8 X 6,7,7) : 0.001831
DECOR LOT (7,7,8,8,8,8,8 X 7,8,8,8,8) : 0.001465
BOÏ (7 X 5,6) : 0.000732
BASSINO (7,8,8,8,8 X 6,7,7,7,7) : 0.000732
SWING DELLA VECCHIA IRLANDA (6,8 X 6) : 0.000488
DAISY DE BÉHIGO (7 X 5) : 0.000488
RAMSES II DE KERFEUIL (8 X 7,8,8,8,8) : 0.000183
LEM DEL RESEGONE (8 X 7,8,8,8,8) : 0.000183
NORKA DES BLES NOIRS (8,8 X 8) : 0.000061
NATO DE LAURENCIA (8,8 X 8) : 0.000061
RADJAH DE ROC'MIGNON (8 X 7) : 0.000061
DUN DEL MESCHIO (8,8 X 8) : 0.000031
JOKER DU MONT BILY (8 X 8) : 0.000031

Résultats concours

| Lieu | Date | Type | Epreuve | N° | Juge | Conducteur | Qualif. | Pts |
|--|------------|------|---------|----|------|------------|---------|-----|
| FR SCRIGNAC | 2023-02-25 | TAC | solo | 1 | HUPE | BIZET | TAC | 0 |
| Total des points Challenge Setter-anglais.fr 2023 | | | | | | | | 0 |
| Total des points | | | | | | | | 0 |



Coefficients : solo x1, couple x2 / GT x1, GN x2, GS (bécasse, bécassine) x2, GS montagne x3, Printemps x2, Grande Quête x4

Résultats expositions

| Lieu | Date | Classe | Juge | Qualif. | Pts |
|---|------------|--------|-------------------------|---------|-----|
| FR MALTOT (SPE) | 2023-07-14 | COF | M. MUSEREAU | TB | 4 |
| FR SAINT ANDRE LE GAZ 2024-05-25 (NE) | 2024-05-25 | COF | MORLAIS MUSEREAU POMMEY | EXC | 7 |

55cm, dentition : DCC Phase 1 : EXC/EXC/EXC = EXC C

Total des points

11

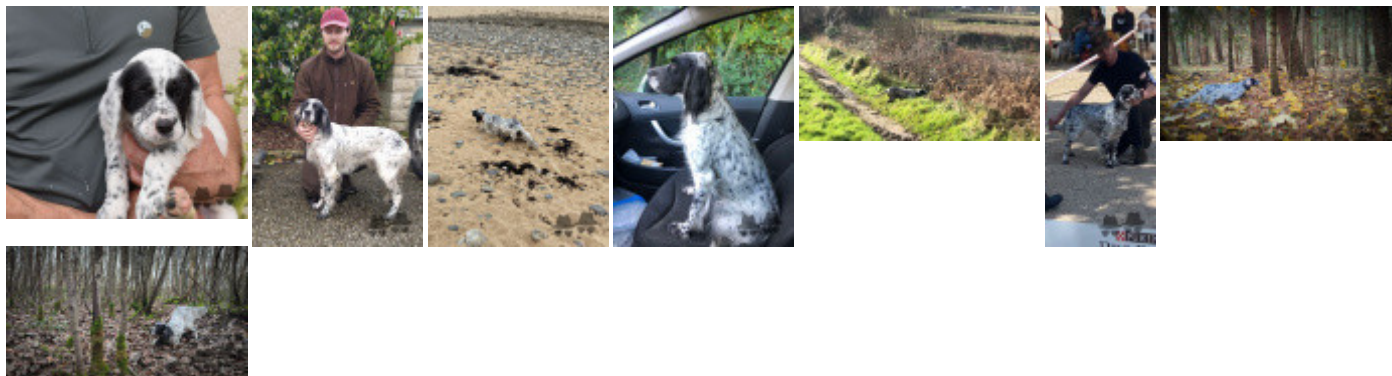

Note : les données ne sont pas garanties. Elles ont été entrées par les membres sans garantie d'exactitude.