





RUBIS

2000-09-08 (M) LOF 156831/25327
Couleur : Fau.PBl.Env. (lemon)



<p>Père EROS DE CODORNIS 1989-04-21 (M) LOF 99309/14786 (TR) - bluebelton</p>	<p>ALMER 1984-04-03 (M) LOF 81739/9431 (CHQFS CHQFC CHCPC TR) - bluebelton</p> 	<p>ARO 1979-06-06 (M) LOI ST202299 (Ch Italie T, Ch Reproducteur) - tricolore</p>	<p>HARD DEL NIBBIO 1972-06-28 (M) LOI ST051312 - n.d.</p>	
	<p>UVA DE CODORNIS 1983-06-19 (F) LOF 76104/11095 (TR) - lemon</p>	<p>NEDA DEL DIANELLA 1980-07-03 (F) LOI ST220807 - bluebelton</p>	<p>LEM DEL RESEGONE 1972-01-02 (M) LOI ST054069 (Camp. Ripr.) - bluebelton</p>	<p>BEBA 1976-11-10 (F) LOI ST110110 - tricolore</p>
		<p>LIBAR DE LAURENCIA 1975-06-27 (M) LOF 50364/03954 (CH.T. TR)</p> 	<p>ZAR DEGLI ODDO 1969-07-02 (M) LOI ST022231 (Ch GT) - lemon</p>	<p>AMBRA DEL DIANELLA 1977-05-29 (F) LOI ST122787 - bluebelton</p>
		<p>ORPHÉE DE CODORNIS 1978-07-26 (F) LOF 60374/06879</p>	<p>ICA 1973-07-06 (F) LOF 45442/3627 (Ch IT)</p>	<p>VECK DU HAUT BÉARN 1972-11-19 (M) LOF 42715/2874</p>
<p>Mère ELSA 1989-04-03 (F) LOF 113878/018556 - lemon</p>	<p>DECOR LOT 1978-09-22 (M) LOI ST143178 (Ch IT, Ch T, CH GQ) - bluebelton</p> 	<p>IRGO 1976-01-24 (M) LOI ST102949 (Ch. Int. Lav.) - lemon</p> 	<p>CLEM 1971-03-06 (M) LOI ST35681 (CH L, CH INT)</p>	
	<p>ZELINDA 1983-01-29 (F) LOI ST273582 - bluebelton</p>	<p>BONA DEL MESCHIO 1975-11-22 (F) LOI ST095120 - bluebelton</p>	<p>DOLLJ 1966-10-04 (F) LOI ST002538</p>	<p>DUN DEL MESCHIO 1972-04-08 (M) LOI ST046247 (Ch GQ - Ch reproducteur) - bluebelton</p>
		<p>ZIGOR 1978-05-15 (M) LOI ST137845 - lemon</p>	<p>BIRSA 1971-05-29 (F) LOI ST038617</p>	<p>BAIRO 1975-05-03 (M) LOI ST091722</p>
		<p>URSULA DEL SOLE 1978-03-26 (F) LOI ST131909 - lemon</p>	<p>ZARA 1970-04-20 (F) LOI ST029340</p>	<p>MILO 1970-02-13 (M) LOI ST029466</p>
			<p>AQUILA DEL SOLE 1973-01-26 (F) LOI ST059396</p>	

Propriétaire : BELLON Hervé (0682428533 ou hbellon@wanadoo.fr)
Tatouage : 2ABU525
Sang italien (estimation) : 83 %
Estimation des points au pédigrée : 22

Taux de consanguinité (estimation) : 1.4 %

DUN DEL MESCHIO (5 X 4) : 0.003906
DIRO DI SANPAOLO (5 X 5) : 0.001953
VAVA DEL TIDONE (6,7 X 6,8,8,8) : 0.001282
TICINENSIS CAVALIER D'ARPINO (7,7,7,8 X 7,7) : 0.000854
NILO DI BELLOSGUARDO (7,8 X 6,6) : 0.000732
GONZAGHENSIS MUR (8,8,8 X 7,7,8,8,8,8,8) : 0.000702
ZAR 11 (7 X 6,7,7,8) : 0.000549
VIMON REVEL (7 X 5) : 0.000488
TRUFA DELLA FAGIANA (7 X 6,6,6) : 0.000488
BRICK DEL ROVERE (7,8,8,8 X 7,7) : 0.000427
SARA 6 (7 X 6,7) : 0.000366
CRISMANI BLACK (8,8,8 X 7,8,8) : 0.000305
SHARBERRY FERN (7,7,8 X 7) : 0.000305
ORSONE DELL'ORSONE (8,8 X 7,7) : 0.000183
QUARIS DI BELLOSGUARDO (8,8 X 7,7,7) : 0.000183
SHARBERRY NICK (8 X 6) : 0.000122
BRILL 2 DEL ROVERE (7 X 6,7) : 0.000122
WAYGOOD BRUCE (7,8 X 8) : 0.000092
ALA 10 (8 X 7,7,8,8) : 0.000092
COUNT WIND'EM (8,8,8 X 8,8,8) : 0.000092
DIANA DELLA VILLA (8 X 8,8,8) : 0.000092
BONA DEL ROVERE (8,8 X 7) : 0.000061
KISS 18 (8 X 7) : 0.000061
RAF2 (8 X 8,8,8,8) : 0.000061
DOWNSMAN'S BROOKFIELD (7,8 X 7) : 0.000061
SONIA DEL ROVERE (8 X 8,8,8,8) : 0.000061
DEA 34 (7 X 8) : 0.000061
ASTRA 5 (8 X 8) : 0.000031
TICINENSIS HAPPY (8 X 8,8) : 0.000031
DIK 13 (8 X 7,8,8) : 0.000031
CRISMANI BILL (8 X 7,8,8) : 0.000031

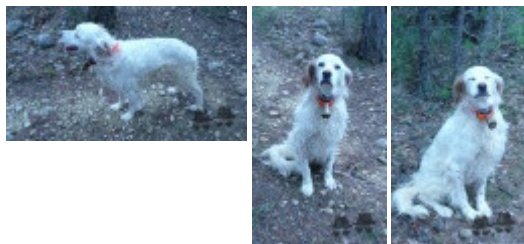

Note : les données ne sont pas garanties. Elles ont été entrées par les membres sans garantie d'exactitude.