

**EL?A D? SETTER74**

2010-09-01 (F) TR-ES-12535  
Couleur : Liver

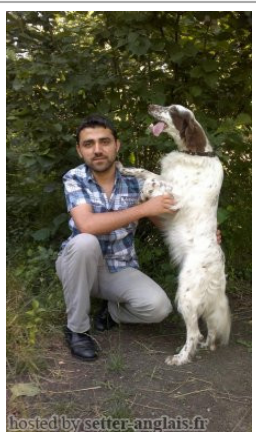

hosted by setter-anglais.fr

Père  
**RADENTIS ARNO**  
2006-04-25 (M)  
LOI LO0686721  
- bluebelton



**RADENTIS NOMAR** 1998-03-22 (M)  
LOI LO98133353 ((CHGQ CHITF /  
CHIT.B)) - liver



**RADENTIS SBRANCO** 1991-07-01  
(M) LOI ST448908 (CH IB, Ch. Int. Lav.) -  
lemon



**KELLI DELLA MARIKA** 1995-08-06  
(F) LOI ST530204 (Ch. Ital. Lav.) -  
bluebelton



**RADENTIS BORG**  
1987-04-30 (M) LOI  
ST350267 (Ch. Int.  
Lav., CH GQ, Ch. Ital.  
Lav., Camp. Ripr.) -  
lemon

lemon

**RADENTIS OLA** 1984-09-30 (F) LOI  
ST298174 - lemon

**RADENTIS BORG**  
1987-04-30 (M) LOI  
ST350267 (Ch. Int.  
Lav., CH GQ, Ch. Ital.  
Lav., Camp. Ripr.) -  
lemon

lemon

**ZARA DELLA MARIKA** 1993-06-10  
(F) LOI ST482071 - bluebelton

**RADENTIS BORG**  
1987-04-30 (M) LOI  
ST350267 (Ch. Int.  
Lav., CH GQ, Ch. Ital.  
Lav., Camp. Ripr.) -  
lemon

lemon

**RADENTIS OLA** 1984-09-30 (F) LOI  
ST298174 - lemon

**RADENTIS SABA** 2004-09-23 (F) LOI  
LO0538510 - bluebelton

**RADENTIS SBRANCO** 1991-07-01  
(M) LOI ST448908 (CH IB, Ch. Int. Lav.) -  
lemon



**CAPRICE DEGLI ALTI PASCOLI**  
1987-02-16 (F) LOI ST345102 (CH(I)B,  
Camp. Ripr.) - bluebelton

**REDO DELLA BASSANA** 1985-06-29  
(M) LOI ST321052 - tricolore

**BRIA** 1980-05-30 (F) LOI ST223278 -  
lemon

Mère  
**BRINA DEL BINARIO**  
2007-08-20 (F)  
LOI LO0881763  
- bluebelton

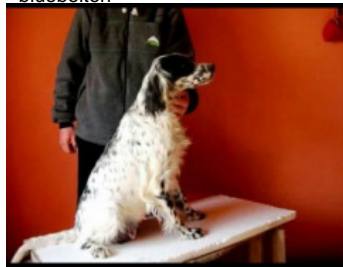

**SOLE** 2002-01-27 (M) LOI  
LO0265243 - bluebelton

**SPARTUM BISEX** 1997-12-11 (M)  
LOI LO9877872 - bluebelton

**VANGOGH DELL'AD MONTES**  
1992-07-30 (M) LOI ST463291 (Camp.  
Ripr.) - bluebelton

**SPARTUM INCAZ** 1992-03-31 (F) LOI  
ST471025 - bluebelton

**FURIA** 1999-12-07 (F) LOI  
LO0087084 - bluebelton

**PELE DELLA STANDIANA**  
1997-01-02 (M) LOI ST558809 -  
tricolore

**PIANIGIANI'S LARA** 1998-05-07 (F)  
LOI LO992718 - tricolore

**ASTRA** 2002-08-20 (F) LOI  
LO0342318 - lemon

**PAL** 1994-04-12 (M) LOI ST505421 -  
tricolore

**UMAG** 1991-03-21 (M) LOI ST437918  
- bluebelton

**PALAZIENSIS DEA** 1989-07-14 (F)  
LOI ST400434 - bluebelton

**CHERY** 1998-05-16 (F) LOI  
LO0010283 - bluebelton

**DIOR DEL BINARIO**  
1990-03-07 (M) LOI  
ST418245 (Camp. Ital. Lav.) -  
bluebelton

**BEBA** 1996-11-08 (F) LOI ST556251 -  
bluebelton

[ [Lien...](#) ] / Propriétaire : Mustafa Gökkaya (05537499304, setter74@hotmail.com)

Taille : 56 cm

Sang italien (estimation) : 100 %

Estimation des points au pédigrée : 14

## Taux de consanguinité (estimation) : 2.9 %

DECOR LOT (6,6,6,6,6,6,6,7 X 5,6,6,7,8,8) : 0.018005  
DUN DEL MESCHIO (7,7,7,7,8,8,8,8,8,8 X 7,7,8,8,8,8,8,8,8,8) : 0.004852  
FRANCINI'S LUCA (5 X 6,6) : 0.001953  
ROYAL MOZART (6 X 5,7) : 0.000977  
FARA (5 X 6) : 0.000977  
RADENTIS GIAN (5,5,5 X 8) : 0.000778  
DEM (6 X 7,7,7,7,8) : 0.000610  
LEM DEL RESEGONE (8 X 7,7,8,8,8,8,8,8,8,8) : 0.000366  
FRANCINI'S LORI (6 X 7,7,7) : 0.000244  
FRANCINI'S VANITY (7 X 8,8,8,8,8) : 0.000122  
DAGA (8,8,8 X 8) : 0.000092  
DICH DI VAL D'IDICE (8,8 X 8) : 0.000061  
DAMA 17 (8,8 X 8) : 0.000061  
VIMON REVEL (8,8 X 8) : 0.000061  
FRANCINI'S PEGGY (8 X 8) : 0.000031

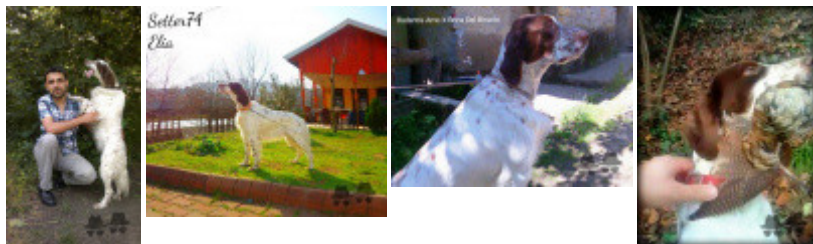

Note : les données ne sont pas garanties. Elles ont été entrées par les membres sans garantie d'exactitude.