

RAYKU

2020-07-18 (M) LOF 269687
Couleur : Fau. PBl.Env.Tru. (lemon)



hosted by Setter-anglais.fr

FALK DES COLLINES DE L'IZARS
2010-05-12 (M) LOF 210645/36039 - lemon

Père
HOOPER
2012-09-03 (M)
LOF 225008/44165
- lemon

**DATUM DE LA FORÊT DE LA
BRETESCHE** 2008-06-06 (F) LOF
197935/38691 - lemon



BOY DES COLLINES DE L'IZARS
2006-03-23 (M) LOF 186771/30733
(TR, CH GQ) - tricolore



ANNETTE DU DOME ETOILE
2005-06-18 (F) LOF 181546/38051
(TR, CH A) - lemon



TREK DE LA PASSEE DE L'EPERON
2002-06-12 (M) LOF 166110/27391
(TR GQ, CH GQ) - lemon



**AFGHANNE DE L'ECHO DE LA
FORET** 2005-08-08 (F) LOF
183791/35058 (TR CHITF) - lemon



RAUL DE LA MUNIA
2000-08-15 (M) LOF
157086/25614 (TR,
CH A, CH P, CH T) -
lemon



RHEA DE CAZAQUS
2000-05-21 (F) LOF
153948/28734 (TR, CH
A) - bluebelton



RADENTIS COBRA
2000-06-30 (M) LOI
LO0128791 (Camp. Tr.
Ch GQ)) - lemon



**OBISQUE DU VAL
D'AUTAN** 1998-06-03
(F) LOF 143625/26415
- lemon



**ROLING DE LA PASSEE
DE L'EPERON** 2000-09-08
(M) LOF 156054/25197 (TR)
- lemon



ORPHÉE 1998-03-16 (F) LOF
143539/26238 - bluebelton

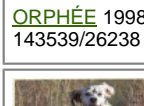



**OURAL DE
L'ECHO DE LA
FORET** 1998-03-02
(M) LOF
141973/23012 (CHA
-TR) - tricolore



**UKRAINE 2 DE
L'ECHO DE LA
FORET** 2003-06-20
(F) LOF
171386/32544 (CHP
TR) - lemon



<p>Mère</p> <p><u>LADY DE LA CHAPOTIERE</u> 2015-02-07 (F) LOF 238001/52104 - bluebelton</p>	<p><u>HARD TOP</u> 2012-07-14 (M) LOF 223597/39414 - lemon</p>	<p><u>CYCLONE DES PETITES LANDES DU PIN</u> 2007-06-03 (M) LOF 191736/32455 - lemon</p> 	<p><u>MAGIC DE KERFEUIL</u> 1996-07-11 (M) LOF 134276/21281 (TR, CH P, CH T) - bluebelton</p>
	<p><u>BELLA DE L'ECHO DE LA FRESNELAIS</u> 2006-03-24 (F) LOF 187580/36088 - bluebelton</p>	<p><u>CHANNIG</u> 2007-03-13 (F) LOF 191170/38865 - lemon</p> 	<p><u>ARAGON DE KERGANAN</u> 2005-06-17 (M) LOF 182382/30067 (Tr A) - tricolore</p>
		<p><u>UNNEK DU CLOS DE LA BROBANCAIS</u> 2003-09-11 (M) LOF 173891/28407 (TAN) - bluebelton</p>	<p><u>LIMEA DE CASTEL-NEVEZ</u> 2003-07-04 (F) LOF 171669/32792 - bluebelton</p>
		<p><u>REINE DE L'ECHO DE LA FRESNELAIS</u> 2000-04-16 (F) LOF 152905/29165 (TAN) - lemon</p>	<p><u>LUPIN DU CLOS DES PECHERS</u> 1995-06-07 (M) LOF 129228/20157 (TR) - lemon</p>
			<p><u>ROUANEZ AR LABOUSER</u> 2000-01-13 (F) LOF 152057/29292 - bluebelton</p>
			<p><u>HERM DE L'OREE DU BOIS BECASSES</u> 1992-06-12 (M) LOF 114818/17865 (CH T, CH GQ) - lemon</p>
			<p><u>MANOU DE L'ECHO DE LA FORET</u> 1996-07-18 (F) LOF 134493/24695 (TAN) - bluebelton</p>

Puce : 250268743383967

Sang italien (estimation) : 62 %

Estimation des points au pédigrée : 10

Taux de consanguinité (estimation) : 2.4 %

HERM DE L'OREE DU BOIS BECASSES (5 X 4,5,6) : 0.006836
ALMER (6,7,7,7,7,8,8 X 7,7,7,7,7,8,8,8) : 0.005402
COW BOY DES RIVES DE L'ESTRIGON (6,7,8 X 6,6,6,7,8) : 0.002716
IENA DE L'ECHO DE LA FORET (5 X 5) : 0.001953
RADENTIS GIAN (7,8,8,8,8,8,8 X 6,7,8) : 0.001709
DECOR LOT (7,7,8,8 X 6,7,7,8,8) : 0.001312
RADENTIS D'ESPANA (5 X 6) : 0.001099
RADENTIS SBRANCO (6,6,6,6 X 7) : 0.000732
HULCK DU VAL D'AUTAN (6 X 6) : 0.000488
BOI (6 X 6) : 0.000488
BASSINO (7,8,8 X 7,7,7,8,8,8) : 0.000427
ARNO (6 X 7) : 0.000244
DUN DEL MESCHIO (8,8 X 8,8,8,8) : 0.000244
RADENTIS BORG (7,7,7,7,7 X 8,8) : 0.000183
LIBAR DE LAURENCIA (8,8 X 7,8) : 0.000092
UVA DE CODORNIS (7,8,8 X 8) : 0.000092
LEM DEL RESEGONE (8,8 X 8,8) : 0.000092
JOKER DU MONT BILY (8 X 7,8,8,8) : 0.000061
RAMSES II DE KERFEUIL (8,8 X 8) : 0.000031
UPSO DE LA CROIX DU SALUT (8 X 8) : 0.000031

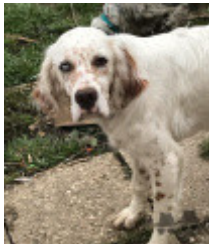

Note : les données ne sont pas garanties. Elles ont été entrées par les membres sans garantie d'exactitude.

