

RUSSIA DE LA BAIE DES ANGELOTS

2020-10-14 (F) LOF 270351/57686

Couleur : Noi.PBl.Env (bluebelton) / Titres : TAN, TR / Dyspl. : A
[fiche affixe](#)

Père
OAK D'ISYUP
2018-04-20 (M)
LOF 255288/43621
(TAN, TR)
- lemon



HARPER DE BÉHIGO 2012-01-12
(M) LOF 220125/37326 (TR CH-FTP
CH-FGT CH.T. TRGQ CHITF) - bluebelton

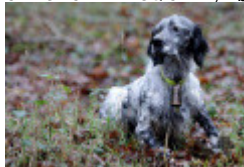

ISATIS DU BIEF JOLI dit ISY
2013-06-24 (F) LOF 229240/45682
(CH GS, TR, TAN) - lemon



USSAN DU MAS D'EYRAUD
2003-10-21 (M) LOF 173466/28517
(CHGQ TRGQ CHITF) - lemon



EVA DE BÉHIGO 2009-09-21 (F) LOF
206713/40860 (TR) - bluebelton

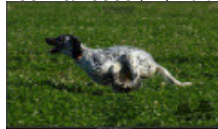

EDO DU SENTIER DES LUTINS
2009-10-23 (M) LOF 207320/34822
(TR GQ, TR) - lemon



DEMY DU BIEF JOLI 2008-05-19 (F)
LOF 198708/38916 (TR, CH GS, TR GQ) -
bluebelton



FIERO 1996-08-10
(M) LOI ST551356
(CHGQ, Ch ITF, Ch IB, Ch
ITT) - lemon



**ROMANCE DU VAL
DU RUTH**
2000-05-10 (F) LOF
153660/28766 (Ch P)
- lemon



VOLE DE CAZAQUS
2004-05-01 (M) LOF
176024/28582 (CH.T.
-CHP -CHA -VOF/FTA
-TR) - lemon



ULMA DE BÉHIGO
2003-01-03 (F) LOF
170367/33004 (TR) -
bluebelton



LORD DEL ZAGNIS
2002-09-30 (M) LOI
LO02167262 (Ch. Ital. Lav.,
CH GQ, Ch. Int. Lav.) -
lemon



**AKXEL DU SENTIER
DES LUTINS**
2005-06-01 (F) LOF
181158/34973 (CHP
-TRGQ -TR) -
bluebelton



**ROONEY DEL
SARGIADAE**
2004-06-11 (M) LOI
LO04120540 (Ch GQ,
Camp. Ital. Assol., Camp.
Ital. Lav., Camp. Int. Lav.) - bluebelton



SAIDA DE MALAUSE
2001-01-01 (F) LOF
157494/29418 (CHITF
-CHTGS -CHP -CHA -TR) -
bluebelton

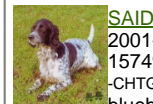

<p>Mère</p> <p>NOUMÉA DE LA BAIE DES ANGELOTS 2017-05-14 (F) LOF 250488/51022 (TAN) - bluebelton</p> 	<p>GALLO DU FLAIR AU VENT 2011-06-20 (M) LOF 217920/36964 (CH CS, TR) - bluebelton</p> 	<p>EPAIR DE L'ECHO DE LA FORET 2009-06-20 (M) LOF 203978/34180 (TR) - bluebelton</p> 	<p>PAIPER 2005-01-10 (M) LOI LO0580213 (Ch. Ital. Lav., CH GQ, Ch. Int. Lav.) -</p> <p>bluebelton</p> 
	<p>IXIUM DE LA BAIE DES ANGELOTS 2013-11-28 (F) LOF 231693/46215 (TAN, TR, CH EN, CH IB, CH IE) - lemon</p> 	<p>BOREALE DES BORDS DU RIEUVERT 2006-11-01 (F) LOF 189792/37103 (TR) - lemon</p> 	<p>SAÏDA DE L'ECHO DE LA FORET 2001-07-01 (F) LOF 160674/30214 (CH A, CH CS) - lemon</p> 
		<p>EVEREST DELLADERCHI 2010-07-12 (M) LOF 215778/35310 (TR, CH CS, CH IB, CH IE) - tricolore</p> 	<p>TIPI DE LA PASSEE DE L'EPERON 2002-05-05 (F) LOF 164344/31080 (TR) - lemon</p> 
		<p>FONGARO'S GIN 2012-03-19 (F) LOF 226379/43982 (TAN) - lemon</p> 	<p>NENCINI'S BOY 2005-04-10 (M) LOI LO05132310 - tricolore</p> 
			<p>TUNDRA DEI LADERCHI 2006-03-08 (F) LOI LO06130268 - tricolore</p> 
			<p>FONGARO'S BALTHAZAR 2009-06-10 (M) LOI LO1073569 - tricolore</p> 
			<p>FONGARO'S DUMA 2008-03-29 (F) LOI LO08104276 - bluebelton</p> 

Eleveur : L. GAUDAIRE / Propriétaire : JEAN-FRANCOI BELLET

ADN=compatible.

Cotation : 4

Puce : 250269590249088

Dépôt ADN

Sang italien (estimation) : 85 %

Estimation des points au pédigrée : 43

Taux de consanguinité (estimation) : 1.2 %

BIG JIM (5 X 5,6) : 0.003113
ARNO (5,7,7,7,7,8,8 X 7,8,8) : 0.001740
RADENTIS GIAN (6,7,8,8,8,8,8 X 7,8,8) : 0.001282
RADENTIS D'ESPANA (6 X 5) : 0.001099
LIDER DE PLAYABARRI dit LEADER (6 X 5) : 0.000977
RADENTIS SBRANCO (7,7,8,8 X 6,7,8) : 0.000854
SWING DELLA VECCHIA IRLANDA (6,8,8,8,8,8 X 7,8) : 0.000519
COW BOY DES RIVES DE L'ESTRIGON (7,7 X 7,7) : 0.000488
ALMER (7 X 6,7,8) : 0.000427
LERRY (6,7 X 6,7) : 0.000366
FRANCINI'S LUCA (7 X 7,7,8) : 0.000305
DEM (8,8,8,8,8 X 8,8) : 0.000244
PICENUM UNGA (7,7,8 X 7,8) : 0.000183
RADENTIS BORG (8,8,8 X 7,7,8) : 0.000092
FRANCINI'S ASTON (7,8 X 8) : 0.000092
DECOR LOT (7,8,8,8,8 X 8) : 0.000092
NEDA DEL DIANELLA (8,8 X 7,8) : 0.000092
ASKAR DU PAYS BASQUE (8 X 7) : 0.000061
ROVAL VIENNA (8,8,8 X 8) : 0.000061
ORFEO DELLA TRAPPOLA (8 X 8) : 0.000031
LEM DEL RESEGONE (8 X 8) : 0.000031
AMBRA DEL DIANELLA (8 X 8) : 0.000031

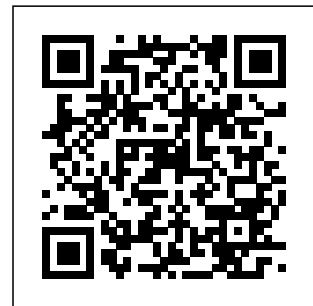

Résultats concours

Lieu	Date	Type	Epreuve N°	Juge	Conducteur	Quali
FR DANGY	2022-07-23	TAN	1	PERSON	BELLET/DELARIVE	TAN
FR COULOMMIERS	2022-09-23	Gibier Tiré solo	1	FARCY DANIEL, JONCOUR YVES, ELEVE JUGE : POZO DOMINIQUE	DANIEL DELARIVE	2 EX
FR PONTFAVERGER	2022-09-27	Gibier Tiré solo	1	MARTEL ALEXANDRE, , ELEVE JUGE : TRUCIOS PASCAL	DANIEL DELARIVE	2 TB

FR	LE MESNIL SUR BULLES	ICP	2022-09-29	Gibier Tiré	solo	1	LECLERCQ JIMMY	DANIEL DELARIVE	3 EX
----	--------------------------------------	-----	------------	-------------	------	---	----------------	-----------------	------

Total des points [Challenge Setter-anglais.fr 2022](#)

FR	DAMERY	ICP	2023-09-19	Gibier Tiré	solo	1	FARCY DANIEL	DELARIVE DANIEL	1 EX
----	------------------------	-----	------------	-------------	------	---	--------------	-----------------	------

FR	LE MESNIL SUR BULLES	ICP	2023-09-23	Gibier Tiré	solo	1	MADIOT LAURENCE	DELARIVE DANIEL	CAC
----	--------------------------------------	-----	------------	-------------	------	---	-----------------	-----------------	-----

FR	BOUVILLE	ICP	2023-09-28	Gibier Tiré	solo	1	LEICKMAN DOMINIQUE	DELARIVE DANIEL	4 TB
----	--------------------------	-----	------------	-------------	------	---	--------------------	-----------------	------

Total des points [Challenge Setter-anglais.fr 2023](#)

Total des points

Coefficients : solo x1, couple x2 / GT x1, GN x2, GS (bécasse, bécassine) x2, GS montagne x3, Printemps x2, Grande Quête x4

Résultats expositions

Lieu	Date	Classe	Juge	Qualif.	Pts
FR ST SYMPHORIEN 2023-06-25 (NE) 58cm, dentition : ok Phase 1 : TB/EXC/EXC = EXC C	2023-06-25	CTF	GASIOT GRALL GUILBERT	EXC	7
Total des points					7



Note : les données ne sont pas garanties. Elles ont été entrées par les membres sans garantie d'exactitude.