

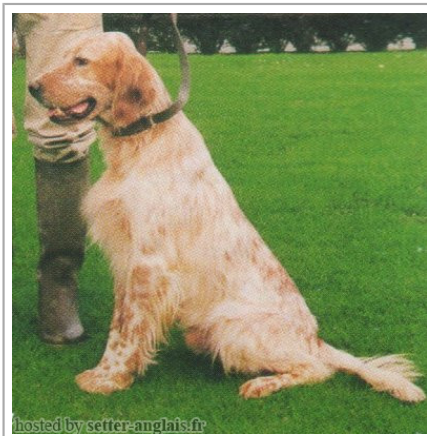







LAZZI DE MALAUSE

1995-12-15 (M) LOF 130695/20981

Couleur : Fau.PBl.Env. (lemon) / Titres : CHP TR CH.T. / Dyspl. : B
[fiche affixe](#)

hosted by setter-anglais.fr

Père GEX DU VAL DU RUTH 1991-08-30 (M) LOF 111219/15890 (TR GQ) - lemon 	ROVAL MOZART 1987-03-04 (M) LOI ST350880 (CH GQ, Ch. Int. Lav., Ch. Ital. Lav., Camp. Ripr.) - bluebelton 	DECOR LOT 1978-09-22 (M) LOI ST143178 (Ch IT, Ch T, CH GQ) - bluebelton 	 IRGO 1976-01-24 (M) LOI ST102949 (Ch. Int. Lav.) - lemon
	AOSTE DE KERFEUIL 1985-06-07 (F) LOF 83309/13073 (TR GQ) - lemon	ROVAL FLY 1982-01-27 (F) LOI ST241785 (Ch GQ) - tricolore	BONA DEL MESCHIO 1975-11-22 (F) LOI ST095120 - bluebelton
	DEM 1980-08-30 (M) LOI ST222808 (CH INT L RIP) - BIANCO-MACCHIA NERA OCCHIO DX-PI 	ORA DEL MESCHIO 1977-12-28 (F) LOI ST126058 (CHIT INTCH) - tricolore	 DUN DEL MESCHIO 1972-04-08 (M) LOI ST046247 (Ch GQ - Ch reproducteur) - bluebelton
	UNE BELLE DE KERFEUIL 1983-06-10 (F) LOF 76724/11149 (TR) - lemon	LEDA 1976-04-13 (F) LOF 50709/05251 - tricolore	JOKER DU MONT BILY 1974-07-29 (M) LOF 48154/3617 (TR)
		LARA DE KERFEUIL 1975-09-07 (F) LOF 51068/5533 (TR)	

<p>Mère <u>HEIDI DU VIEUX SAULE</u> 1992-06-16 (F) LOF 114451/20822 - lemon</p>	<p><u>AMBO DEL VARO</u> 1987-10-04 (M) LOI ST360725 (Ch. Int. Lav.) - lemon</p> 	<p><u>RADENTIS GIAN</u> 1983-01-02 (M) LOI ST258470 (Ch. Ital. Lav., Ch. Int. Lav., Camp. Ripr.) - lemon</p> 	<p><u>DECOR LOT</u> 1978-09-22 (M) LOI ST143178 (Ch IT, Ch T, CH GQ) - bluebelton</p> 
	<p><u>ELVIRE DU CLOS DES GRIVES</u> 1989-06-01 (F) LOF 99698/17363 (TAN) - bluebelton</p>	<p><u>ROYAL VIENNA</u> 1986-03-30 (F) LOI ST324982 - lemon</p>	<p><u>ARIET DI CASTEL SAN GIORGIO</u> 1980-04-16 (F) LOI ST215349 (Ch L Ch Int) - tricolore</p> 
		<p><u>CYCLONE DU VIEUX SAULE</u> 1987-07-26 (M) LOF 92317/12254 (CHP CHITF TR) - bluebelton</p> 	<p><u>BERNA</u> 1979-11-10 (F) LOI ST206963 (Ch T) - tricolore</p> 
		<p><u>VODKA DU CLOS DES GRIVES</u> 1984-01-01 (F) LOF 77834/11849 (TR) - tricolore</p>	<p><u>ALMER</u> 1984-04-03 (M) LOF 81739/9431 (CHQFS CHQFC CHCPC TR) - bluebelton</p> 
			<p><u>GIPSY DEL SULPICIO</u> 1984-05-29 (F) LOF 85360/12025 (Ch Italie T) - bluebelton</p>
			<p><u>ARO</u> 1979-06-06 (M) LOI ST202299 (Ch Italie T, Ch Reproducteur) - tricolore</p>
			<p><u>SANTAL DE LAURENCIA</u> 1981-04-08 (F) LOF 68585/09359 (TR) - tricolore</p>

Eleveur : MILHAU ANDRE / Propriétaire : ANTHERIEU

Cotation : 6

Tatouage : TNP975

Sang italien (estimation) : 83 %

Estimation des points au pédigrée : 51

Taux de consanguinité (estimation) : 5 %

DUN DEL MESCHIO (4,5,5 X 5,5,6,6,6,7) : 0.028763
DECOR LOT (3 X 4) : 0.015625
CRISMANI OLAF (5,6,6 X 6,6,7,7,7,8) : 0.001038
DAGA (5 X 6) : 0.000977
BRILL 2 DEL ROVERE (6,7,7,8,8 X 7,7,8,8,8,8,8) : 0.000763
VAVA DEL TIDONE (7,8,8 X 7,8,8,8,8) : 0.000671
ALMAR DARMA (6,7,7,7 X 7,7,8,8,8) : 0.000427
VIMON REVEL (6 X 7,7) : 0.000275
BRICK DEL ROVERE (7,8,8 X 8,8) : 0.000153
FRANZ DEL CANSIGLIO (6,7 X 8) : 0.000122
ZAR 11 (7 X 7,8) : 0.000122
SARA 6 (7 X 7,8) : 0.000122
GONZAGHENSIS MUR (8,8,8 X 8) : 0.000092
SONIA DEL ROVERE (8,8,8 X 8) : 0.000092
CAPRICE DEL VOLO (8 X 7,8) : 0.000092
HAMRIN DEL VOLO (7 X 8) : 0.000061
MILVA 5 (7,7 X 8) : 0.000061
TICINENSIS CAVALIER D'ARPINO (8,8 X 8) : 0.000061
QUARIS DI BELLOSQUARDO (7,8,8,8 X 8,8) : 0.000061
CRISMANI BILL (7,8,8,8 X 8,8) : 0.000061
DIANA DELLA VILLA (8 X 8) : 0.000031
SHARBERRY FERN (8 X 8) : 0.000031
TURBINE (8 X 8) : 0.000031
ROCK DI CASTEL MUSELLA (8 X 8) : 0.000031
KLINGSOR DI CASTEL MUSELLA (8 X 8) : 0.000031
HEGLE DELLA NIVA (7,8 X 8) : 0.000031
SHARBERRY NICK (7,8 X 8) : 0.000031
ALA 10 (8,8 X 8) : 0.000031
ALTNAHARRA BROOM (8 X 8) : 0.000031



Résultats expositions

Lieu	Date	Classe	Juge	Qualif.	Pts
FR Agen Exposition Canine Internati	2000-05-21	CTM	Michel Le Gall	TB	4
FR Aurillac Exposition Canine Natio	2000-07-09	CTM	Jean Salesse	EXC	7
FR Aurillac Exposition Canine Natio	2001-07-08	CTM	Jean-Guy Ducom	EXC	7

FR [Aurillac Exposition Canine Natio](#) 2003-07-13 CTM Philippe Dubroca EXC 7

Total des points

25

Note : les données ne sont pas garanties. Elles ont été entrées par les membres sans garantie d'exactitude.