



NAXOS DES EYMOUCHERES

1997-07-01 (M) LOF 139229/21854

Couleur : Noi.Mar.Fau.PBl.Env (tricolore) / Titres : Trialer, Ch A / Dyspl. : B
[fiche affixe](#)

Père <u>DUO</u> 1988-05-08 (M) LOF 95119/12819 (Trialer) - lemon 	<u>ATLAS DE CODORNIS</u> 1985-06-22 (M) LOF 83360/10498 - lemon 	<u>RADJAH DU CAP ROMAIN</u> 1980-01-25 (M) LOF 64628/06666 - lemon	 <u>JIMMY DU BOIS BEULANT</u> 1974-09-23 (M) LOF 47625/03540 (Ch T) - lemon
	<u>TORPILLE DE LA FORET LANDAISE</u> 1982-08-15 (F) LOF 74011/13225 - lemon	<u>UVA DE CODORNIS</u> 1983-06-19 (F) LOF 76104/11095 (TR) - lemon	 <u>LIBAR DE LAURENCIA</u> 1975-06-27 (M) LOF 50364/03954 (CH.T. TR)
		<u>RICK</u> 1980-06-24 (M) LOF 67014/7590 - lemon	<u>ORPHÉE DE CODORNIS</u> 1978-07-26 (F) LOF 60374/06879
		<u>NETTE DU REY D'OSSAU</u> 1977-02-01 (F) LOF 54915/6476	<u>VECK DU HAUT BÉARN</u> 1972-11-19 (M) LOF 42715/2874
	<u>CAMILLE DE LA CROIX GENTILHOMME</u> 1987-08-23 (M) LOF 93013/12540 - lemon	<u>NORKI DU BOIS D'EBENE</u> 1977-09-06 (M) LOF 57493/05989 (TR, CH T) - lemon 	<u>CORMOR ARDI dit ACHIM</u> 1972-08-17 (M) LOI 53505 (TR, Ch It GQ) - lemon
		<u>AVA</u> 1985-08-13 (F) LOF 84232/13242 (1er choix TAN) - lemon	<u>IDYLLE DU BOIS D'EBENE</u> 1973-05-13 (F) LOF 44259/3654 (TR, CH GT)
		<u>ALMER</u> 1984-04-03 (M) LOF 81739/9431 (CHQFS CHQFC CHCPC TR) - bluebelton 	<u>SUNY DE RIADE</u> 1981-04-22 (M) LOF 68184/08017 (TR) - bluebelton
	<u>CANDY DU MAS D'EYRAUD</u> 1987-05-03 (F) LOF 90383/14484 - tricolore	<u>RAYA DE LA BASSE DORDOGNE</u> 1980-10-17 (F) LOF 67133/8548 (CH.T. TR) - bluebelton 	<u>TAIS DU PADOUING</u> 1982-09-22 (F) LOF 73904/10691 (TR) - lemon
			<u>ARQ</u> 1979-06-06 (M) LOI ST202299 (Ch Italie T, Ch Reproducteur) - tricolore
			<u>NEDA DEL DIANELLA</u> 1980-07-03 (F) LOI ST220807 - bluebelton
			 <u>ILUS DU RIO COROLLAN</u> 1973-01-02 (M) LOF 42928/02622 (TR, CH GT, CH T, CH IT)
			 <u>NACRE DU CREUX DU LOUP</u> 1977-04-13 (F) LOF 55396/06434 (Trialer, Ch T GT) - tricolore

Propriétaire : BERTHELOT Patrick
 Cotation : 3
 Tatouage : VSM222
 Sang italien (estimation) : 37 %
 Estimation des points au pédigrée : 33



Résultats expositions

Lieu	Date	Classe	Juge	Qualif.	Pts
FR Bordeaux Exposition Canine Inter	1999-12-19	CTM	Jean-Marie Pilard	TB	4
FR Gujan Mestras Exposition Canine	2001-07-29	CTM	Jean-Guy Ducom	EXC	7
FR Fouilloy Les Corbie Exposition N	2001-08-12	CTM	Bernard Coiffier Jean-Philippe Julien	TB	4
Total des points					15

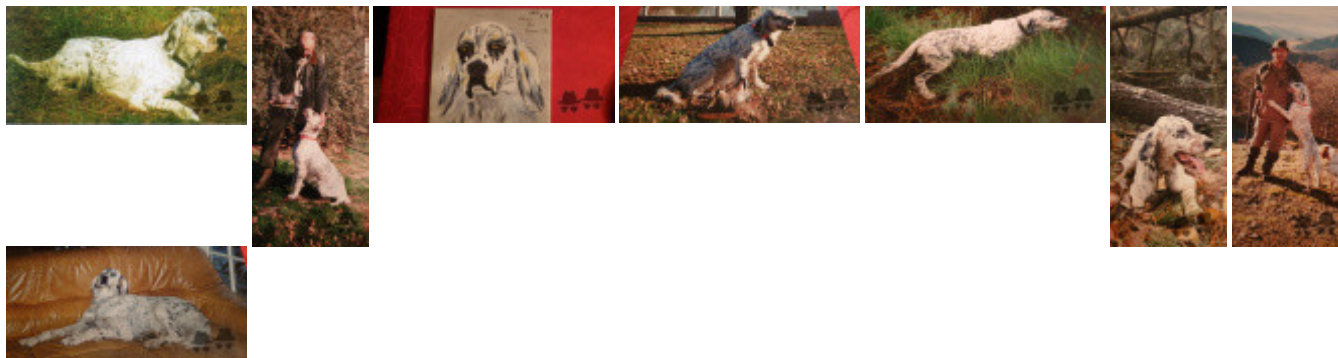

Note : les données ne sont pas garanties. Elles ont été entrées par les membres sans garantie d'exactitude.