



ARA

1975-06-03 (F) LOI ST81278
Couleur : nero e bianco (bluebelton)



hosted by setter-anglais.fr

Père TIM 1967-02-22 (M) LOI ST005449	BEN DI VALTIBERINA (M) LOI ST10672	GONZAGHENSIS ROM (M) LOI ST5500	GONZAGHENSIS MILO (M) LOI 37347.44 (Ch L - Recommandé)
		DAISY DI VALTIBERINA (F) LOI ST4773	MAGIK DELLA ZARA (F) LOI 49953
		JORK DELLA MARCIOLA (M) LOI ST21100	TIM 4 (M) LOI ST2007 LIGHT DI CASTEL MUSELLA (F) LOI ST3160
Mère CARA DEL CENTRO ITALIA 1973-02-08 (F) LOI ST056181	CHERO 1970-06-11 (M) LOI ST031436	FANCY (F) LOI ST26537	 DENNI D'EMPOLI (M) LOI ST8899 (Ch Italie B)
		ALFA 41 (F) LOI ST10731	BRINA DELLA MARCIOLA (F) LOI ST16053
		ARGO DELLA MARCIOLA 1968-07-26 (M) LOI ST015853	TURBINE 1955-12-21 (M) LOI 3182.56 (Ch B) - tricolore LEA 5 DI MONTALBANO (F) LOI
Mère CARA DEL CENTRO ITALIA 1973-02-08 (F) LOI ST056181	AMBRA 1971-05-28 (F) LOI ST041227	CARA DELLA MARCIOLA (F) LOI ST26451	 DENNI D'EMPOLI (M) LOI ST8899 (Ch Italie B)
		ARGO DELLA MARCIOLA 1968-07-26 (M) LOI ST015853	DEA DELLA MARCIOLA (F) LOI RC15306
		ZARINA 1969-10-20 (F) LOI ST025549	FULL DELLA MARCIOLA (M) LOI ST15918 (Ch Italie B) ALLI (F) LOI ST25048 IROQUOIS CAMELOT 1967-10-16 (M) LOI ST024766 ZARINA DELLA MARCIOLA (F) LOI ST29803

Eleveur : Paparelli Alvaro / Propriétaire : Paparelli Alvaro (Paparelli David)

Taux de consanguinité (estimation) : 3.8 %

DENNI D'EMPOLI (4 X 4,5,5,5,6) : 0.021484
TURBINE (4,6 X 6,7,7,7,8) : 0.005371
GONZAGHENSIS MILO (4,7 X 7,7,8,8,8,8) : 0.003906
GONZAGHENSIS MUR (6,8 X 6,6,7,7,7,8,8,8) : 0.002747
FLAG DELLA MARCIOLA (5 X 5) : 0.001953
LAMON TILL (5,7 X 7,8,8,8) : 0.001221
KIM 6 (5,7 X 7,8,8,8,8) : 0.000305
DIANA 17 DELLA MARCIOLA (8 X 5) : 0.000244
ALA 28° (7,8,8 X 8,8) : 0.000122
LEO DELLA ZARA (7,8,8 X 8,8) : 0.000122
GAJA 2 (7 X 7,8,8,8,8,8) : 0.000122
MINO DI BELLOSQUARDO (7 X 7,8,8,8,8,8) : 0.000122
LINGFIELD MYSTIC (5,8,8 X 8,8) : 0.000065
DIA 3 (5,8,8 X 8,8) : 0.000061



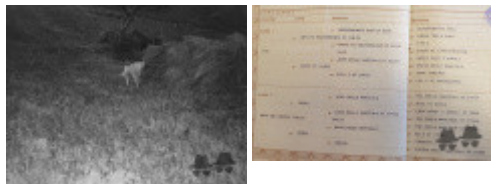

Note : les données ne sont pas garanties. Elles ont été entrées par les membres sans garantie d'exactitude.