

**DANA II DU MAS D'EYRAUD**

2008-09-17 (F) LOF 200585/39654  
Couleur : Noï. PBI.Env.Mou. (bluebelton)  
[fiche affixe](#)

Père  
**BASIC DU MAS D'EYRAUD**  
2006-10-06 (M)  
LOF 189726/32039  
(TR GQ)  
- bluebelton



**RADENTIS NOBEL** 2003-01-08 (M)  
LOF 181281/28903 (CHP CHA CH.T.) -  
bluebelton



**RADENTIS NOMAR** 1998-03-22 (M)  
LOI LO98133353 ((CHGQ CHITF /  
CHIT.B)) - liver



**RADENTIS  
SBRANCO**  
1991-07-01 (M) LOI  
ST448908 (CH IB, Ch.  
Int. Lav.) - lemon



**KELLI DELLA  
MARIKA** 1995-08-06  
(F) LOI ST530204 (Ch.  
Ital. Lav.) - bluebelton

**RADENTIS  
SBRANCO**  
1991-07-01 (M) LOI  
ST448908 (CH IB, Ch.  
Int. Lav.) - lemon

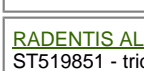

**RADENTIS ALICE** 1995-03-19 (F) LOI  
ST519851 - tricolore

**VISTA DU MAS D'EYRAUD**  
2004-05-31 (F) LOF 176273/33679 -  
liver



**RADENTIS SENNA** 2003-01-02 (M)  
LOI LO0366867 - bluebelton

**RADENTIS NOMAR**  
1998-03-22 (M) LOI  
LO98133353 ((CHGQ CHITF /  
CHIT.B)) - liver



**ASIA** 2000-01-27 (F) LOI LO0055139  
- lemon

**RITA DU MAS D'EYRAUD**  
2000-05-29 (F) LOF 154090/29079 -  
lemon



**GEX DU VAL DU  
RUTH** 1991-08-30 (M)  
LOF 111219/15890 (TR  
GQ) - lemon



**MALINE** 1996-05-17 (F) LOF  
133269/24239 - lemon

Mère  
**BRIDGET DU MAS D'EYRAUD**  
2006-04-28 (F)  
LOF 187363/37071  
- tricolore

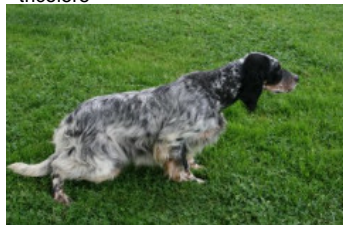

**STING DU MAS D'EYRAUD**  
2001-10-22 (M) LOF 162122/26286  
(Ch VOF FTP, Ch T P A) - bluebelton



**PRIMO DU MAS D'EYRAUD**  
1999-06-06 (M) LOF 148381/24573 -  
bluebelton

**FIERO** 1996-08-10  
(M) LOI ST551356  
(CHGQ, Ch ITF, Ch IB, Ch  
ITT) - lemon



**JOCYA DU MAS D'EYRAUD**  
1994-01-07 (F) LOF 121263/23625  
(CHP -TR) - bluebelton



**PASTELLE DU MAS D'EYRAUD**  
1999-03-11 (F) LOF 147097/27221 -  
lemon

**FRANCINI'S  
GOGA**  
1995-05-29 (M)  
LOF  
136151/20222  
(TR CHA CHP CHITF CH.T. VOF/FTA  
VOF/FTP) - bluebelton



**MALINE** 1996-05-17 (F) LOF  
133269/24239 - lemon

**VANGA DU MAS D'EYRAUD**  
2004-10-08 (F) LOF 178566/34268  
(CHP TRGQ) - tricolore



**STING DU MAS D'EYRAUD**  
2001-10-22 (M) LOF 162122/26286  
(Ch VOF FTP, Ch T P A) - bluebelton



**PRIMO DU MAS D'EYRAUD**  
1999-06-06 (M) LOF 148381/24573 -  
bluebelton



**PASTELLE DU MAS D'EYRAUD**  
1999-03-11 (F) LOF 147097/27221 -  
lemon



**RADENTIS ODE** 2003-02-18 (F) LOF  
175116/32207 (Recommandée) - lemon



**GIBELTARIK BORIS**  
2000-12-14 (M)  
GKC02014 (Ch T GQ) -  
liver



**ARIET ALESS SETTER** 2000-02-15  
(F) LOI LO0058153 - bluebelton

Eleveur : LE MAS D'EYRAUD  
Cotation : 1  
Tatouage : 2GCC677  
Sang italien (estimation) : 86 %  
Estimation des points au pédigrée : 26

## Taux de consanguinité (estimation) : 3.8 %

MALINE (4 X 4,5) : 0.012085  
RADENTIS GIAN (6,6,6,6,6,7,7,8 X 6,7,7,8,8,8) : 0.007782  
RADENTIS SBRANCO (4,4,5 X 6) : 0.005188  
DECOR LOI (6,7,7,7,7,7,7,7,7,8,8,8,8,8 X 7,8,8,8,8,8) : 0.004150  
FRANCINI'S LUCA (6,7 X 6,6,7,7) : 0.002197  
DUN DEL MESCHIO (7,8,8,8,8,8,8,8 X 8,8,8,8,8,8) : 0.001404  
DEM (6,7,8 X 7,7,7,8,8,8) : 0.001373  
RADENTIS BORG (5,5,5,5,6,6 X 7) : 0.001221  
ALMER (7,7 X 6,7,7,7,8,8) : 0.000732  
ROYAL MOZART (5,7,8 X 7) : 0.000692  
UNE BELLE DE KERFEUIL (6,7 X 7,8) : 0.000366  
RAYA DE LA BASSE DORDOGNE (7 X 6,7,7,8) : 0.000366  
LEM DEL RESEGONE (8 X 8,8) : 0.000061  
FRANCINI'S VANITY (8 X 8,8,8) : 0.000031

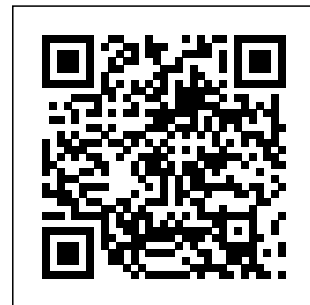

Note : les données ne sont pas garanties. Elles ont été entrées par les membres sans garantie d'exactitude.