

**STELLA**

2021-02-10 (F) LOF 271525/55853

Couleur : Noi.PBl.Env (bluebelton) / Titres : TAN, TR / Dyspl. : B

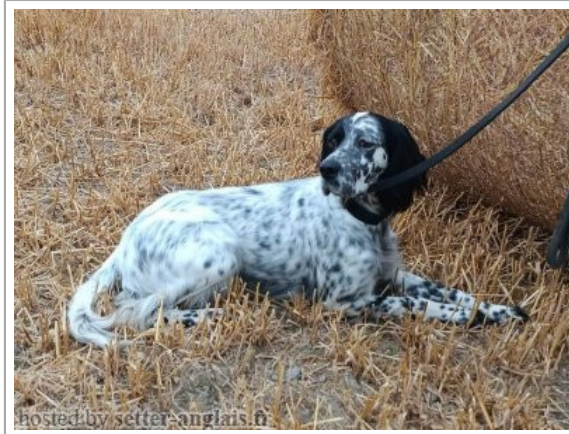

hosted by setter-anglais.fr

Père

**OPIUM DE FEUNTEUN BLEIS**

2018-02-08 (M)

LOF 254372/43370

(TAN, TR, TR GQ, CH IT, CH NE, CH EN)

- bluebelton



**HARPER DE BÉHIGO** 2012-01-12  
(M) LOF 220125/37326 (TR CH-FTP  
CH-FGT CH.T. TRGQ CHITF) - bluebelton



**FLORA DE LA TOUR MADELOC**  
2010-10-07 (F) LOF 213075/42683  
(CH IT, TR) - bluebelton



**USSAN DU MAS D'EYRAUD**  
2003-10-21 (M) LOF 173466/28517  
(CHGQ TRGQ CHITF) - lemon



**EVA DE BÉHIGO** 2009-09-21 (F) LOF  
206713/40860 (TR) - bluebelton

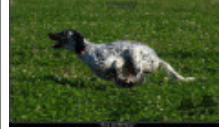

**CHAM DU VAL DU RUTH** 2007-01-09  
(M) LOF 189877/31382 (CHGQ -CHITF  
-ChFV -VOF/FTP -TRGQ) - lemon



**BOHEME DE L'OREE DU BOIS  
BECASSES** 2006-06-28 (F) LOF  
188159/36230 (TR, CH P, CH T) -  
bluebelton



**FIERO** 1996-08-10  
(M) LOI ST551356  
(CHGQ, Ch ITF, Ch IB, Ch  
ITT) - lemon



**ROMANCE DU VAL  
DU RUTH**  
2000-05-10 (F) LOF  
153660/28766 (Ch P)  
- lemon



**VOLE DE CAZAOUS**  
2004-05-01 (M) LOF  
176024/28582 (CH.T.  
-CHP -CHA -VOF/FTA  
-TR) - lemon



**ULMA DE BÉHIGO**  
2003-01-03 (F) LOF  
170367/33004 (TR) -  
bluebelton



**KAPO'** 2003-11-10  
(M) LOI LO0439835  
(CH IT GQ) - bluebelton



**ROSENN DU MAS  
D'EYRAUD**  
2000-05-29 (F) LOF  
154091/28767 (Ch GQ)  
- lemon







**TIM DE ROCHE  
VILAINE** 2002-02-06  
(M) LOF  
163324/27344 (CH P,  
TR GQ) - bluebelton



**UNE BELLE DE  
L'OREE DU BOIS  
BECASSES**  
2003-07-01 (F) LOF  
171912/33599 (TR, CH  
P, CH T) - bluebelton



<p>Mère <u>IRIS DU MIROIR DES BRUNES</u> 2013-03-25 (F) LOF 227428/45709 (TR) - lemon</p> 	<p><u>VAILLANT DU VAL CLAIR</u> 2004-07-09 (M) LOF 177397/28948 (TR, CH P, CH T, CH CS, CH(PB)) - lemon</p> 	<p><u>MAGIC DE KERFEUIL</u> 1996-07-11 (M) LOF 134276/21281 (TR, CH P, CH T) - bluebelton</p> 	<p><u>FRANCINI'S JEFF</u> 1993-04-03 (M) LOI ST479317 (Ch. Ital. Lav., Ch. Int. Lav., Camp. Ripr.) - bluebelton</p> 
	<p><u>COMTESSE</u> 2007-08-20 (F) LOF 195097/37553 - lemon</p> 	<p><u>NUBIE DU VAL CLAIR</u> 1997-06-01 (F) LOF 139540/25937 (ChT) - tricolore</p>	<p><u>ARGOS</u> 2005-05-25 (M) LOF 183869/30602 - bluebelton</p>
		<p><u>STIRENE</u> 2001-04-27 (F) LOF 160213/29777 - lemon</p>	<p><u>ULTRA</u> 2003-05-05 (M) LOF 172752/28365 - lemon</p> <p><u>TESSY</u> 2002-04-25 (F) LOF 166475/33075 - tricolore</p> <p><u>JUPITER</u> 1994-02-15 (M) LOF 121378/19319 - lemon</p> <p><u>OXANE</u> 1998-06-18 (F) LOF 143806/28376 - lemon</p>

Eleveur : S. GOUYA / Propriétaire : SERGE GOUYA (0677553351)

ADN=compatible.

Taille : 55 cm

Cotation : 4

Puce : 250269608874039

Dépôt ADN

Sang italien (estimation) : 58 %

Estimation des points au pédigrée : 50

## Taux de consanguinité (estimation) : 2 %

MAGIC DE KERFEUIL (5 X 3) : 0.008057  
ALMER (7,8,8,8 X 5,6,7,7,7) : 0.002747  
COW BOY DES RIVES DE L'ESTRIGON (7,7,7,7 X 6,7,7) : 0.001953  
RADENTIS GIAN (6,7,8,8 X 5) : 0.001465  
DEM (7,8,8,8,8,8 X 6,6) : 0.001221  
BASSINO (7,8,8,8,8 X 6,7,8,8) : 0.000977  
DECOR LOT (7,7,8,8,8,8,8 X 6) : 0.000854  
UNE BELLE DE KERFEUIL (7,8,8,8,8,8 X 6) : 0.000732  
DEESSE DU VAL CLAIR (7 X 5) : 0.000488  
DUN DEL MESCHIO (8,8 X 7,7,7,8,8) : 0.000275  
UVA DE CODORNIS (7 X 6) : 0.000244  
LEM DEL RESEGONE (8 X 7,7,8,8,8) : 0.000214  
PRADO DE LAURENCIA (8,8 X 7,8) : 0.000183  
NEGUS (7 X 7) : 0.000122  
RADJAH DE ROC MIGNON (8 X 7,8) : 0.000092  
SAP EUS ROUANEZ KOAD (7 X 8) : 0.000061  
RAYA DE LA BASSE DORDOGNE (8 X 7) : 0.000061  
MERA DELL ORSONE (8 X 7) : 0.000061  
ASKAR DU PAYS BASQUE (8 X 7) : 0.000061  
PANCHO DE SOROAN (8 X 7) : 0.000061  
BOI (7 X 8) : 0.000061  
ARO (8 X 6,7,7,8,8,8) : 0.000061  
LIBAR DE LAURENCIA (8 X 7,8) : 0.000031  
IAN DU BEC ÉTOILE (8 X 8) : 0.000031  
RAMSES II DE KERFEUIL (8 X 8) : 0.000031

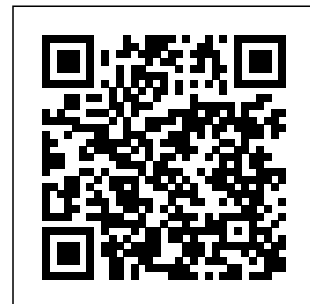

## Résultats concours

Lieu	Date	Type	Epreuve	N°	Juge	Conducteur	Qualif.	Pts
FR MAURON	2023-07-15	TAN	solo	3	PROVOST	GOUYA S.	TAN	0
FR BAUPTÉ Ouvert	2023-10-27	Bécassine	solo	1	MAILLET JEAN-FRANCOIS	GOUYA SERGE	CQN	4
FR BAUPTÉ Ouvert	2023-10-28	Bécassine	solo	2	DERACHE ALAIN	GOUYA SERGE	CACT	24
FR NEUILLY LA FORET Ouvert	2023-10-31	Bécassine	solo	1	PANSERA MARIO	GOUYA SERGE	1 EXC	20
FR NEUILLY LA FORET Ouvert	2023-11-01	Bécassine	solo	2	PANSERA MARIO	GOUYA SERGE	1 TB	8
Total des points <a href="https://pedigree.setter-anglais.fr/2023">Challenge Setter-anglais.fr 2023</a>								56
FR COUERON ICVO	2024-02-25	Bécassine	couple	1	GARAND PASCAL, TRUCIOS PASCAL	LUCAS CHRISTOPHE	1 EXC	40
Stella s'installe tout de suite sur le terrain. Une première pose d'arrêt justifiée, des oiseaux très loin. Puis un deuxième arrêt en style avec une bécassine. Mais l'ensemble du parcours ne permet pas de monter au CACT.								

FR BAUPTÉ Ouvert 2024-10-25 Bécassine couple 1 MONTIGNY MAX, GERLET RENE GOUYA SERGE EXC 28  
 Total des points [Challenge.Setter-anglais.fr 2024](#) 68  
 Total des points 124  
 Coefficients : solo x1, couple x2 / GT x1, GN x2, GS (bécasse, bécassine) x2, GS montagne x3, Printemps x2, Grande Quête x4

## Résultats expositions

Lieu	Date	Classe	Juge	Qualif.	Pts
FR <u>MAURON (RE)</u> 54,5 cm, DCC, exc tête, sortie d'encolure correcte, exc ligne de dos, dans le rectangle, exc angulations, exc poitrine dans les 3 dimensions, exc mouvements.	2022-06-12	CIF	M. MORLAIS LOIC (FR)	3 EXC	8
FR <u>ST SYMPHORIEN 2023-06-25 (NE)</u> 55cm, dentition : ok Phase 1 : EXC+/EXC/TB = EXC C	2023-06-25	COF	BERTHELOT POMMEY SALLES	EXC	7
FR <u>LANNEDERN (RE)</u> 55 cm. Exc tête, bien féminine, bien qu'elle manque un peu de stop. Modèle sportif. Bien inscrite dans un rectangle. Exc épaule. La poitrine pourrait être un peu plus développée. Croupe légèrement avalée. Court mieux qu'elle ne marche, suffisamment près de terre.	2023-11-25	CTF	MME MADIOT LAURENCE (FR)	EXC	7
Total des points					22

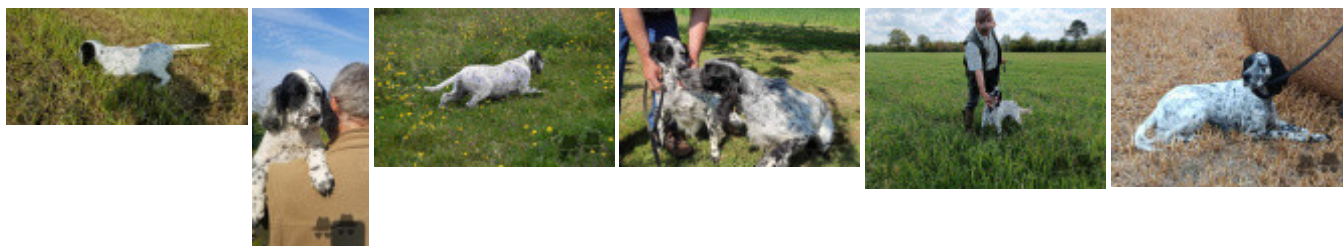

Note : les données ne sont pas garanties. Elles ont été entrées par les membres sans garantie d'exactitude.