

**ADABECA TOMEKCE SETTER**

2013-07-13 (F) KIFGSBES0486  
Couleur : Bluebelton / Dyspl. : D  
[fiche affixe](#)

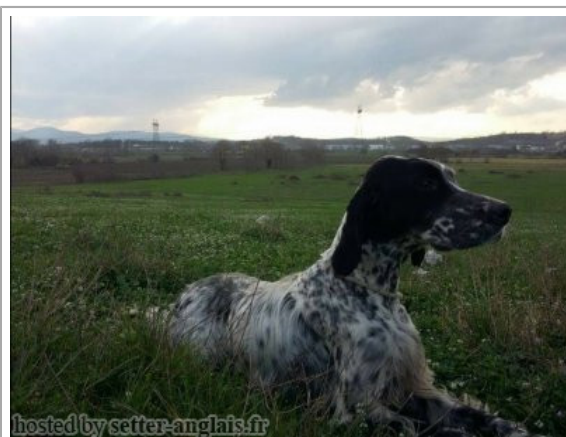

Père  
**FASTOR DELLA BASSANA**  
2010-04-24 (M)  
LOI LO1094609  
- bluebelton



**SIRE DELLA BASSANA** 2001-11-07  
(M) LOI LO0236951 (CH(IT)B, Camp. Ital.  
Lav., Camp. Ital. Ass., Camp. Ital. Repr., CIT,  
CIB, CIBT) - lemon



**ERVIN DELLA BASSANA** 1994-04-11  
(M) LOI ST499767 (Camp. Assoluto,  
Camp. Ripr.) - lemon



**DUNA DELLA BASSANA** 1998-09-01  
(F) LOI LO9950229 - bluebelton

**CORO DELLA BASSANA** 1998-03-08  
(M) LOI LO98124609 (CH ITAL B.CH ITAL  
L.CH ITAL A.CH) - tricolore



**FIERA DELLA BASSANA** 1995-03-05  
(F) ST517457 - bluebelton

**MARK DELLA BASSANA**  
1985-05-20 (M) LOI  
ST317648 (Camp.  
Assoluto, Ch. Ital. Lav.,  
Camp. Ripr.) - tricolore



**RAQUEL DELLA BASSANA**  
1985-06-23 (F) LOI ST317605 -  
BIANCO NERA



**MONI DELLA BASSANA**  
1991-02-28 (M) LOI  
ST436661 (CH IB, Camp. Ripr.)  
- lemon



**KIRA DELLA BASSANA** 1995-05-01  
(F) LOI ST525696 - tricolore

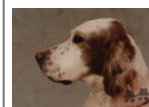

**RENO DELLA BASSANA**  
1993-02-10 (M) LOI  
ST489327 (CH(I)B,  
Camp. Ripr.) - lemon

**MILCA DELLA BASSANA** 1987-07-03  
(F) LOI ST360280 - tricolore

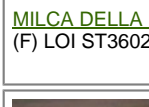

**MARK DELLA BASSANA**  
1985-05-20 (M) LOI  
ST317648 (Camp.  
Assoluto, Ch. Ital. Lav.,  
Camp. Ripr.) - tricolore

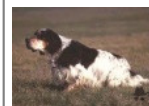

**CIBA DELLA BASSANA**  
1979-03-15 (F)  
LOI ST200257  
(Camp. Ripr.) -  
tricolore



Mère <b>EISTIK TÖMEKÇE SETTER</b> 2007-07-27 (F) KIF-GSB-ES-0152 - lemon 	inconnu	inconnu	inconnu
		inconnu	inconnu
		inconnu	inconnu
		inconnu	inconnu
	inconnu	inconnu	inconnu
		inconnu	inconnu
		inconnu	inconnu
		inconnu	inconnu

Eleveur : O?uz TÖMEKÇE / Propriétaire : O?uz TÖMEKÇE (05419515354, oguztomekce@gmail.com)

Taille : 56 cm

Tatouage : 900108000805849

Sang italien (estimation) : 50 %

Estimation des points au pédigrée : 8

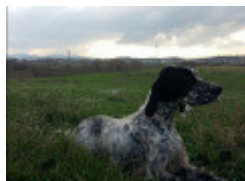
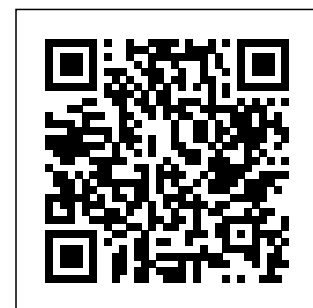

Note : les données ne sont pas garanties. Elles ont été entrées par les membres sans garantie d'exactitude.