

**ADONE**

2018-07-16 (M) LOI LO18137720  
Couleur : Tricolore / Titres : 25002

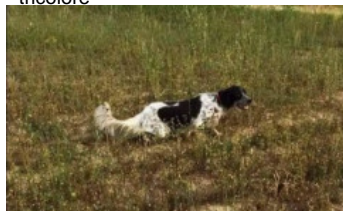

Père  
**RAIANO DUM**  
2013-11-26 (M)  
LOI LO1441309  
- tricolore



**RAIANO MORENO** 2003-08-31 (M)  
LOI LO047288 (Camp. Tr. (Ch GQ)) -  
tricolore



**RAIANO DIOR** 2001-01-19 (M) LOI  
LO0187664 - liver



**LUIBOR EDY** 2000-01-18 (F) LOI  
LO0054228 - liver

**PALAZIENSIS PEPE**  
1997-07-03 (M) LOI  
LO99203608 - liver



**RAIANO BIRBA** 1993-11-26 (F) LOI  
ST491779 - lemon

**UTILDEL GIANTANO** 1991-03-28 (M)  
LOI ST437773 - lemon

**LUIBOR AIDA** 1995-02-14 (F) LOI  
ST517089 - tricolore

**RAIANO TINTORETTO** 2006-05-02  
(M) LOI LO0750636 - lemon



**TODAY** 2001-05-07  
(M) LOI LO01146212  
(Camp. Tr. (Ch GQ)) -  
bluebelton



**RAIANO BIANCA** 2010-02-08 (F) LOI  
LO1068011 - bluebelton

**RAIANO SOARA** 2006-03-15 (F) LOI  
LO0697544 - bluebelton

**RAIANO ASTRA** 2000-01-19 (F) LOI  
LO0054215 - bluebelton



**ORIO** 2002-05-14  
(M) LOI  
LO02116390  
(Camp. Tr. (Ch GQ)) -  
bluebelton



**RAIANO MADDA** 1998-09-25 (F) LOI  
LO9945120 - bluebelton



Mère  
**SICILIA DEI PREDATORI  
MARSICANI**  
2015-07-09 (F)  
LOI LO15150140  
- liver tricolore

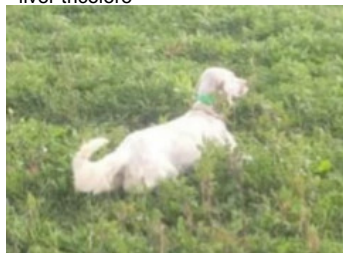

**PICASSO** 2007-07-02 (M) LOI  
LO0864657 (Camp. Soc., CH GQ, Camp.  
Ripr., Ch. Int. Lav.) - bluebelton



**KAPO'** 2003-11-10 (M) LOI  
LO0439835 (Ch IT GQ) - bluebelton



**NERO** 1997-03-29 (M)  
LOI LO9817889 (Ch T, Ch  
GQ) - bluebelton



**KYBA** 1998-01-01 (F) LOI  
LO98118951 - lemon

**ASIA** 2003-07-08 (F) LOI  
LO03125315 - bluebelton



**RADENTIS NOMAR**  
1998-03-22 (M) LOI  
LO98133353 ((CHGQ CHIT /  
CHIT.B)) - liver



**ALA** 2001-04-30 (F) LOI LO01153556  
- bluebelton

**HAWAY** 2013-08-27 (F) LOI  
LO13150336 - liver



**SIRICORUM ASOLE** 2011-02-24 (M)  
LOI LO1159310 - lemon



**RAIANO MORENO**  
2003-08-31 (M) LOI  
LO047288 (Camp. Tr.  
(Ch GQ)) - tricolore



**LUIBOR GILLA** 2005-01-21 (F) LOI  
LO0574983 - tricolore

**CLARA** 2008-04-07 (F) LOI  
LO0930473 - tricolore

**ARNO DI ALDO DA  
SARNO** 2006-01-02  
(M) LOI LO0666975 -  
liver



**FISA** 1999-05-12 (F) LOI LO99153771  
- tricolore

Eleveur : GIARDINARO DAVIDE / Propriétaire : ANDREAS ZAGLAS (6974114722, azaglas1@otenet.gr)

Taille : 65 cm

Puce : 380260043597046

Dépôt ADN

Estimation des points au pédigrée : 15

## Taux de consanguinité (estimation) : 8.2 %

RAIANO MORENO (2 X 4) : 0.033356  
RAIANO DIOR (3 X 5,5,5) : 0.015625  
PALAZIENSIS PEPE (4,5,6 X 6,6,6,6) : 0.007935  
RAIANO BIRBA (4,5,5 X 6,6,6) : 0.005859  
FRANCINI'S JEFFE (5 X 5,6) : 0.003021  
UTI DEL GIANTANO (4,5,6,6 X 6,7,7,7) : 0.002930  
RUSTY DEL DIANELLA (5,6,6,7,7,8 X 7,7,8,8,8,8) : 0.002563  
LEM DEL RESEGONE (6,7,7,8,8,8,8,8 X 7,8,8,8,8,8) : 0.002167  
LUIBOR AIDA (4 X 6,6) : 0.002029  
VANGOGH DELL'AD MONTES (5 X 5,7,7) : 0.001953  
MERA DELL'ORSONE (6,7,7,8,8,8,8 X 7,8,8,8,8,8) : 0.001801  
FRANCINI'S LUCA (6 X 6,6,7,7) : 0.000732  
RALF DEL DIANELLA (7,8 X 6,7,8,8) : 0.000702  
DECOR LOT (8,8,8 X 7,8,8,8,8) : 0.000549  
DUN DEL MESCHIO (7,7,8,8 X 8,8) : 0.000305  
NEGUS (7 X 6,8) : 0.000305  
DEM (7,8 X 7,7,8,8,8) : 0.000275  
ROYAL MOZART (7,8,8 X 8) : 0.000122  
NELSON DEL DIANELLA (7,8 X 7) : 0.000061  
FRANCINI'S VANITY (8,8 X 8,8,8) : 0.000031  
ORFEO DELLA TRAPPOLA (8 X 8) : 0.000031  
CAM DEL BINARIO (8 X 8) : 0.000031

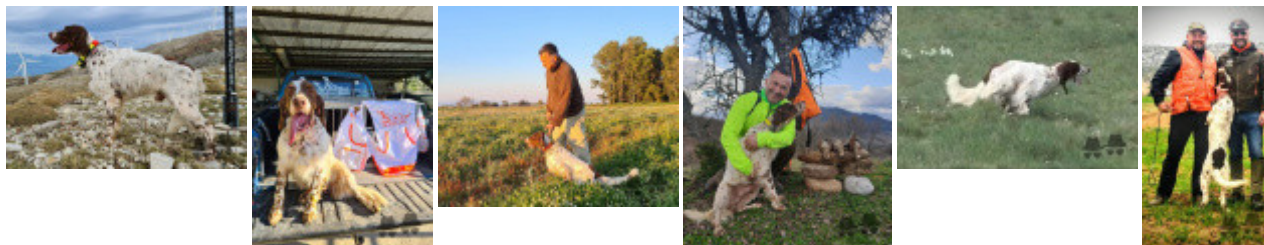

Note : les données ne sont pas garanties. Elles ont été entrées par les membres sans garantie d'exactitude.