

STELLA DES MIROIRS DE HAUTE SEVE

2021-02-06 (F) LOF 271467/55376

Couleur : Noi.PBl.Env (bluebelton) / Dyspl. : B
[fiche affixe](#)

Père
OPIUM DE FEUNTEUN BLEIS
2018-02-08 (M)
LOF 254372/43370
(TAN, TR, TR GQ, CH IT, CH EN, CH GNS)
- bluebelton

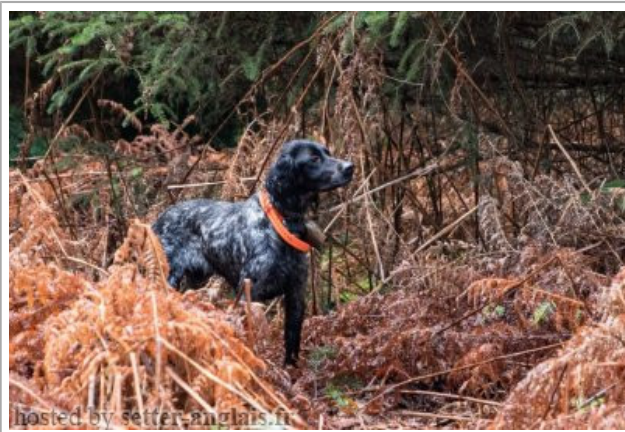

HARPER DE BÉHIGO 2012-01-12
(M) LOF 220125/37326 (TR CH-FTP
CH-FGT CH.T. TRGQ CHITF) - bluebelton



FLORA DE LA TOUR MADELOC
2010-10-07 (F) LOF 213075/42683
(CH IT, TR) - bluebelton



USSAN DU MAS D'EYRAUD
2003-10-21 (M) LOF 173466/28517
(CHGQ TRGQ CHITF) - lemon



EVA DE BÉHIGO 2009-09-21 (F) LOF
206713/40860 (TR) - bluebelton

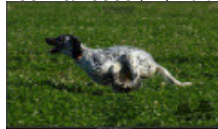

CHAM DU VAL DU RUTH 2007-01-09
(M) LOF 189877/31382 (CHGQ-CHITF
-ChFV -VOF/FTP -TRGQ) - lemon



**BOHEME DE L'OREE DU BOIS
BÉCASSES** 2006-06-28 (F) LOF
188159/36230 (TR, CH P, CH T) -
bluebelton



FIERO 1996-08-10
(M) LOI ST551356
(CHGQ, Ch ITF, Ch IB, Ch
ITT) - lemon



**ROMANCE DU VAL
DU RUTH**
2000-05-10 (F) LOF
153660/28766 (Ch P)
- lemon



VOLE DE CAZAQUS
2004-05-01 (M) LOF
176024/28582 (CH.T.
-CHP -CHA -VOF/FTA
-TR) - lemon



ULMA DE BÉHIGO
2003-01-03 (F) LOF
170367/33004 (TR) -
bluebelton



KAPO' 2003-11-10
(M) LOI LO0439835
(Ch IT GQ) - bluebelton



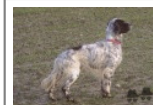

**ROSENN DU MAS
D'EYRAUD**
2000-05-29 (F) LOF
154091/28767 (Ch GQ)
- lemon



**TIM DE ROCHE
VILAINE** 2002-02-06
(M) LOF
163324/27344 (CH P,
TR GQ) - bluebelton

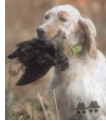

**UNE BELLE DE
L'OREE DU BOIS
BÉCASSES**
2003-07-01 (F) LOF
171912/33599 (TR, CH
P, CH T) - bluebelton

<p>Mère <u>JAÏDA DES MIROIRS DE HAUTE SEVE</u> 2014-06-03 (F) LOF 234051/46675 (TAN, TR, TAC) - tricolore</p> 	<p><u>GHANDI DU VAL LIVEPNE</u> 2011-05-02 (M) LOF 216023/36336 (TAN) - bluebelton</p> 	<p><u>SWANN DE L'ECHO DE LA FORET</u> 2001-05-13 (M) LOF 160972/26406 (TR) - bluebelton</p> 	<p><u>RADENTIS D'ESPANA</u> 1995-05-22 (M) LOE 990823 (Ch IT B, Ch GQ) - lemon</p> 
 <p><u>AÏDA DE L'ECHO DE LA FORET</u> 2005-09-04 (F) LOF 183784/35667 (TAN, TR, CH P) - tricolore</p> 	<p><u>OURAL DE L'ECHO DE LA FORET</u> 1998-03-02 (M) LOF 141973/23012 (CHA - TR) - tricolore</p> 	<p><u>VACCUM DE L'ECHO DE LA FORET</u> 2004-01-11 (F) LOF 174356/33622 (TR, CH P) - lemon</p> 	<p><u>NIRTIE DE L'ECHO DE LA FORET</u> 1997-06-23 (F) LOF 138882/25781 (CHP CHA TR) - tricolore</p> 
		<p><u>OURAL DE L'ECHO DE LA FORET</u> 1998-03-02 (M) LOF 141973/23012 (CHA - TR) - tricolore</p> 	<p><u>OURAL DE L'ECHO DE LA FORET</u> 1998-03-02 (M) LOF 141973/23012 (CHA -TR) - tricolore</p> 
		<p><u>SAÏDA DE L'ECHO DE LA FORET</u> 2001-07-01 (F) LOF 160674/30214 (CH A, CH CS) - lemon</p> 	<p><u>MIDINE DES BOIS GEMMES</u> 1996-02-07 (F) LOF 131323/24625 (CHP -TR) - lemon</p> 
			<p><u>IBOS DU VAL BARREAU</u> 1993-08-20 (M) LOF 120246/17836 (TR, CH A) - tricolore</p> 
			<p><u>IENA DE L'ECHO DE LA FORET</u> 1993-04-24 (F) LOF 117867/21315 (Ch A) - lemon</p> 
			<p><u>LIDER DE PLAYABARRI dit LEADER</u> 1996-11-01 (M) LOE 856545 (Ch A, Ch T, Tr GQ) - lemon</p> 
			<p><u>NADE DE L'ECHO DE LANVAUX</u> 1997-04-14 (F) LOF 138295/26034 (TR, CH A, CH T) - lemon</p> 

Propriétaire : BESNARD LUDOVIC (0616620783, ludovic.besnard9@orange.fr)

ADN=compatible.

Puce : 250269590440002

Dépôt ADN

Sang italien (estimation) : 61 %

Estimation des points au pédigrée : 45

Taux de consanguinité (estimation) : 1.9 %

COW BOY DES RIVES DE L'ESTRIGON (7,7,7,7 X 5,6,6,6,6) : 0.005859

ALMER (7,8,8,8 X 6,6,6,7,7) : 0.002747

RADENTIS D'ESPANA (6 X 4) : 0.002197

LIDER DE PLAYABARRI dit LEADER (6 X 4) : 0.001953

RADENTIS GIAN (6,7,8,8 X 6,7,7) : 0.001831

DECOR LOT (7,7,8,8,8,8,8 X 7,8,8,8,8) : 0.001465

BQI (7 X 5,6) : 0.000732

BASSINO (7,8,8,8,8 X 6,7,7,7,7) : 0.000732

SWING DELLA VECCHIA IRLANDA (6,8 X 6) : 0.000488

DAISY DE BÉHIGO (7 X 5) : 0.000488

RAMSES II DE KERFEUIL (8 X 7,8,8,8,8) : 0.000183

LEM DEL RESEGONE (8 X 7,8,8,8,8) : 0.000183

NORKA DES BLES NOIRS (8,8 X 8) : 0.000061

NATO DE LAURENCIA (8,8 X 8) : 0.000061

RADJAH DE ROC'MIGNON (8 X 7) : 0.000061

DUN DEL MESCHIO (8,8 X 8) : 0.000031

JOKER DU MONT BILY (8 X 8) : 0.000031

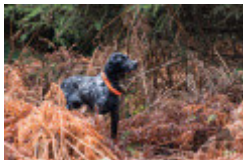

Note : les données ne sont pas garanties. Elles ont été entrées par les membres sans garantie d'exactitude.

