









FALCO DE PECHAVIS

2010-06-08 (M) LOF 210715/35725
 Couleur : Fau.PBl.Env. (lemon) / Titres : TAN / Dyspl. : B
[fiche affixe](#)



<p>Père RHADES DE LA PASSEE DE L'EPERON 2000-04-28 (M) LOF 153394/24513 (TR, CH A) - lemon</p> 	<p>HADES 1992-04-04 (M) LOF 113162/16828 (TR, CH A) - liver</p>	<p>ALMER 1984-04-03 (M) LOF 81739/9431 (CHQFS CHQFC CHCPC TR) - bluebelton</p> 	<p>ARO 1979-06-06 (M) LOI ST202299 (Ch Italie T, Ch Reproducteur) - tricolore</p>
	<p>HERMINE DE L'ECHO DE LANVAUX 1992-05-20 (F) LOF 114828/19437 (TR) - lemon</p>	<p>BECKY 1986-04-01 (F) LOF 85962/12942 (TR) - lemon</p>	<p>NEDA DEL DIANELLA 1980-07-03 (F) LOI ST220807 - bluebelton</p>
		<p>ASKAR DU PAYS BASQUE 1985-01-13 (M) LOF 81481/10118 (TR) - bluebelton</p>	<p>SIRENE DU VAL DE L'HYERES 1981-08-12 (F) LOF 70325/09519 - lemon</p>
		<p>CRACKEL DE L'ECHO DE LA FORET 1987-05-21 (F) LOF 91453/14745 (TR) - lemon</p> 	<p>TABOR 1982-06-25 (M) LOF 73055/08337 - lemon</p>
			<p>TARRA DU PAYS BASQUE 1982-10-22 (F) LOF 74041/10221 - tricolore</p>
			<p>STAN DU MENEZ-LUZ 1981-07-14 (M) LOF 69652/7650 (TR) - lemon</p>
			<p>TRACKEL DE KERFEUIL 1982-02-12 (F) LOF 71320/9898 (TR) - tricolore</p>

<p>Mère <u>ASIF DES HAUTS DE BURDAN dit AIRELLE</u> 2005-02-07 (F) LOF 179446/36276 (TAN) - bluebelton</p> 	<p><u>RAUL DE LA MUNIA</u> 2000-08-15 (M) LOF 157086/25614 (TR, CH A, CH P, CH T) - lemon</p> 	<p><u>ZIBEL</u> 1997-05-23 (M) LOI LO9814304 (Ch IT Ch IT B) - liver</p> 	<p><u>RADENTIS SBRANCO</u> 1991-07-01 (M) LOI ST448908 (CH IB, Ch. Int. Lav.) - lemon</p> 
	<p><u>PLUME</u> 1999-04-04 (F) LOF 149104/27410 - tricolore</p> 	<p><u>HAPPY DE LA MUNIA</u> 1992-06-28 (F) LOF 115034/19917 (TR, CH T) - tricolore</p> 	<p><u>DIANNA</u> 1993-01-27 (F) LOI ST478000 - bluebelton</p>
		<p><u>JAZZ</u> 1994-09-08 (M) LOF 125031/19596 - bluebelton</p>	<p><u>PALAZIENSIS CORA</u> 1987-03-01 (F) LOF 97640/014864 (TR, CH T, TR GQ) - bluebelton</p>
			<p><u>COLT DE LAGE DE BRANA</u> 1987-09-12 (M) LOF 93656/012874 - tricolore</p>
			<p><u>GYNNA DES SEPT PROVINCES</u> 1991-07-03 (F) LOF 110439/18743 - bluebelton</p>
		<p><u>MYRTILLE</u> 1996-08-19 (F) LOF 134674/25806 - bluebelton</p>	<p><u>COW BOY DES RIVES DE L'ESTRIGON</u> 1987-05-30 (M) LOF 91056/12289 (CHQC CH.T. CHP CHA TR) - lemon</p> 
			<p><u>FANTASIA</u> 1990-05-09 (F) LOF 103425/19553 - tricolore</p>

Propriétaire : Espagnet (0556588910)
Grande mentalité dans le travail
Taille : 58 cm
Puce : 250269604109633
Sang italien (estimation) : 57 %
Estimation des points au pédigrée : 27

Taux de consanguinité (estimation) : 1.5 %

ALMER (3 X 5) : 0.007904
STAN DU MENEZ-LUZ (4 X 6) : 0.001953
DUN DEL MESCHIO (6 X 6,7,7,7,8,8,8,8) : 0.001587
QUEL AS (7,7,8,8 X 8,8,8,8,8) : 0.000793
JIMMY DU BOIS BEULANT (5 X 7) : 0.000519
LEM DEL RESEGONE (5 X 7,7) : 0.000488
ALMAR NANI (6 X 6) : 0.000488
URACK DE GALUCHET (6 X 7) : 0.000244
UN DES BRESSANS (6 X 7) : 0.000244
JOKER DU MONT BILY (6,6,7 X 8) : 0.000183
ALMAR ORION (7 X 8,8) : 0.000122
IRUN DES SIFFLEURS (8,8,8 X 8) : 0.000092
NORA DES SIFFLEURS (8,8 X 8) : 0.000061
SILENE (7 X 8,8) : 0.000061
ALCE DEL VO' (7 X 8) : 0.000061
ALMAR DARMA (8,8 X 8) : 0.000031
VIMON REVEL (8 X 8) : 0.000031

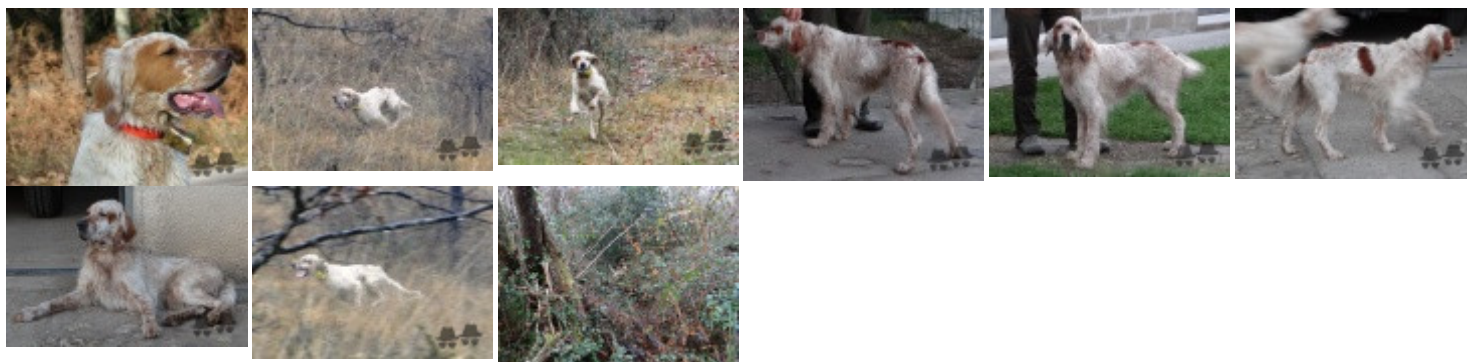
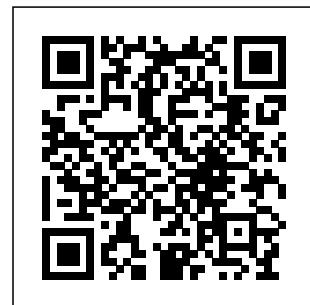

Note : les données ne sont pas garanties. Elles ont été entrées par les membres sans garantie d'exactitude.