

UDY DE L'ECHO DE LA FORET

2003-04-27 (M) LOF 169891/27763

Couleur : Noï.PBl.Env (bluebelton) / Titres : TR / Dyspl. : A
[fiche affixe](#)

Père
MAGIC DU DOME ETOILE
1996-04-26 (M)
LOF 131850/20893
(TR, CH A, CH P, CH T)
- bluebelton

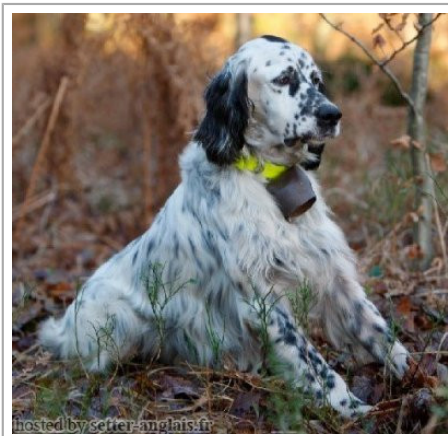
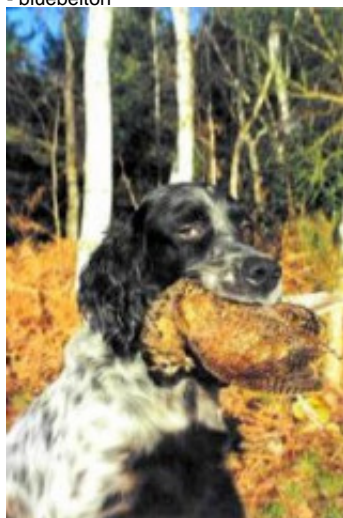

DAR DEL DIANELLA 1989-04-04 (M)
LOF 109572/14922 (Ch P) - bluebelton



LORD DEL DIANELLA 1981-04-05
(M) LOI ST234361 (Ch. Ital. Lav.) -
bluebelton



CIADA DEL DIANELLA 1983-09-26
(F) LOI ST275978 (CH IT) - lemon



**FELIX DI
VALMARECCHIA**
1974-03-14 (M) LOI
ST072487 - n.d.

MILA DEL DIANELLA 1980-03-01 (F)
LOI ST211164 - bluebelton



**LEM DEL
RESEGONE**
1972-01-02 (M) LOI
ST054069 (Camp.
Ripr.) - bluebelton

APPIA DELLA GIUSCA 1978-06-27
(F) LOI 136903 - bluebelton

ISAR DE ROC MIGNON 1973-07-30
(M) LOF 44820/04288 - tricolore

UPSÔ DE LA CROIX DU SALUT
1983-01-15 (M) LOF 74654/9501 -
bluebelton

NANCY DE COAT AN HAY
1977-05-29 (F) LOF 56503/06127





FIDJI 1990-08-25 (F) LOF
105660/18102 - bluebelton

BRENDA DE MILIN ROC'H
1986-06-04 (F) LOF 87308/15080 -
tricolore



SPIW DE LANN AR LOCH
1981-09-02 (M) LOF
70285/8178 (CH CS, TR) -
tricolore

RITA DE GWENVA 1980-05-04 (F)
LOF 65245/8797 - tricolore

<p>Mère <u>NIRTIE DE L'ECHO DE LA FORET</u> 1997-06-23 (F) LOF 138882/25781 (CHP CHA TR) - tricolore</p> 	<p><u>HYPER DE L'ECHO DE LA FORET</u> 1992-01-01 (M) LOF 111469/16750 (CH T, CH A, TR GQ) - lemon</p> 	<p><u>COW BOY DES RIVES DE L'ESTRIGON</u> 1987-05-30 (M) LOF 91056/12289 (CHQC CH.T. CHP CHA TR) - lemon</p> 	<p><u>BASSINO</u> 1985-01-06 (M) LOF 85287/10130 (CHQFC TR) - bluebelton</p>
		<p><u>DORISS DE L'ECHO DE LA FORET</u> 1988-08-25 (F) LOF 96924/15609 (CH P, Tr GQ) - tricolore</p> 	<p><u>VANIA DES TOUYAS BLANCS</u> 1984-07-14 (F) LOF 80356/11504 (Ch QFS, Trialer) - bluebelton</p>
			<p><u>TALC DES PETITES CHAUMES</u> 1982-07-18 (M) LOF 73956/8489 (CHQFC CHCPS TR CHP) - bluebelton</p>
			<p><u>URFÉE DE L'ECHO DE LA FORET</u> 1983-05-12 (F) LOF 75801/10898 (CHQFS CHCPS TR) - lemon</p>
	<p><u>IDOLE</u> 1993-12-02 (F) LOF 120952/21094 - bluebelton</p>	<p><u>CALIN DU MAS D'EYRAUD</u> 1987-11-15 (M) LOF 93567/12617 (CH A, CH P, CH T, CH IT) - bluebelton</p> 	<p><u>ALMER</u> 1984-04-03 (M) LOF 81739/9431 (CHQFS CHQFC CHCPC TR) - bluebelton</p>
			<p><u>ANITA DU GUÉ DE BLANQUETAQUE</u> 1985-08-22 (F) LOF 84847/12857 - bluebelton</p>
		<p><u>DYANE</u> 1988-08-26 (F) LOF 96552/15767 - tricolore</p>	<p><u>RADJAH DE ROC'MIGNON</u> 1980-09-28 (M) LOF 67355/8089 (Ch CS QFS CPS) - tricolore</p>
			<p><u>ASLETTE DE RIADE</u> 1985-04-14 (F) LOF 81947/14148 - bluebelton</p>

Eleveur : PROVOST DANIEL / Propriétaire : BONNAIN DAUGE Stephane

Cotation : 4

Tatouage : 2CHJ395

Sang italien (estimation) : 49 %

Estimation des points au pédigrée : 45

Taux de consanguinité (estimation) : 1.1 %

QUEL AS (5 X 6,6,7,7,7,8) : 0.003662
LEM DEL RESEGONE (4,5 X 6) : 0.003021
ROSETTE (5 X 6,7) : 0.001465
MUTIN DE LA GRANGE AUX BELLES (6,7,8,8 X 8,8,8,8) : 0.000977
QUENOTTE DE RIADE (5 X 8) : 0.000244
OBRA DE CAMPILLOS (7 X 8,8,8,8) : 0.000244
QUACTUS DE RIADE (6 X 8,8) : 0.000244
VAVA DEL TIDONE (7,8 X 8,8) : 0.000183
PETULA DE RIADE (6,8 X 8) : 0.000153
ARNO II DI VAL D'IDICE (8 X 8,8,8,8,8) : 0.000153
LAOS DU LERY (7 X 8,8) : 0.000122
ARTU (6 X 8) : 0.000122
LINDO 3 DI CEREÀ (6 X 8) : 0.000122
MISS 3 DELLE VALLATE (7,7 X 8) : 0.000122
VIMON REVEL (7,7 X 8) : 0.000122
CAPRICE DEL VOLO (7,8 X 8) : 0.000092
ORPHÉE DE PORT ARTHUR (7 X 8) : 0.000061
THETIS DU STANG DU (8 X 8) : 0.000031
CADET DE LA GRANGE AU LIÈRE (7,8 X 8) : 0.000031
CADY D'EMPOLI (8 X 8) : 0.000031
ALMAR DARMA (8 X 8) : 0.000031

Résultats concours

Lieu	Date	Type	Epreuve N°	Juge	Conducteur	Qualif.	Pts
FR <u>DOMNAICHE - LA MADELEINE</u>	2005-11-30	Bécasse solo	2	PILARD	DAUGE Jean-Michel	2 TB	8
FR <u>HUELGOAT</u>	2005-12-01	Bécasse solo	6	LANGLAIS	DAUGE Jean-Michel	RCACT	22
Total des points Challenge Setter-anglais.fr 2005							30
FR <u>RUFFIGNE</u>	2006-11-27	Bécasse solo	4	GUILHEMJOUAN	DAUGE Jean-Michel	1 EXC	20
FR <u>HUELGOAT</u>	2006-11-30	Bécasse solo	2	CERESUELA	DAUGE Jean-Michel	CACT	24
FR <u>HUELGOAT</u>	2006-12-01	Bécasse solo	5	BERNIOLES	DAUGE Jean-Michel	1 EXC	20
FR <u>LOUDEAC</u>	2006-12-04	Bécasse solo	3	CERESUELA	DAUGE Jean-Michel	RCACT	22

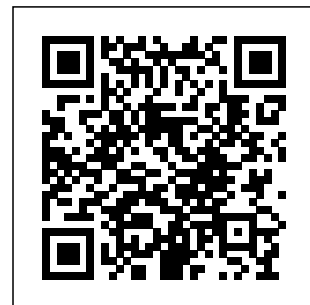

Total des points Challenge Setter-anglais.fr 2006

86

Total des points

116

Coefficients : solo x1, couple x2 / GT x1, GN x2, GS (bécasse, bécassine) x2, GS montagne x3, Printemps x2, Grande Quête x4

Résultats expositions

Lieu	Date	Classe	Juge	Qualif.	Pts
FR Campbon Exposition Canine Nation	2004-07-11	CJM	Daniel Farcy	EXC	7
FR Cognac Exposition Canine Nationa	2005-06-05	COM	Daniel Poujaud	EXC	7
FR Poitiers Exposition Canine Inter	2006-03-11	CTM	Philippe Dubroca TB		4
Total des points					18

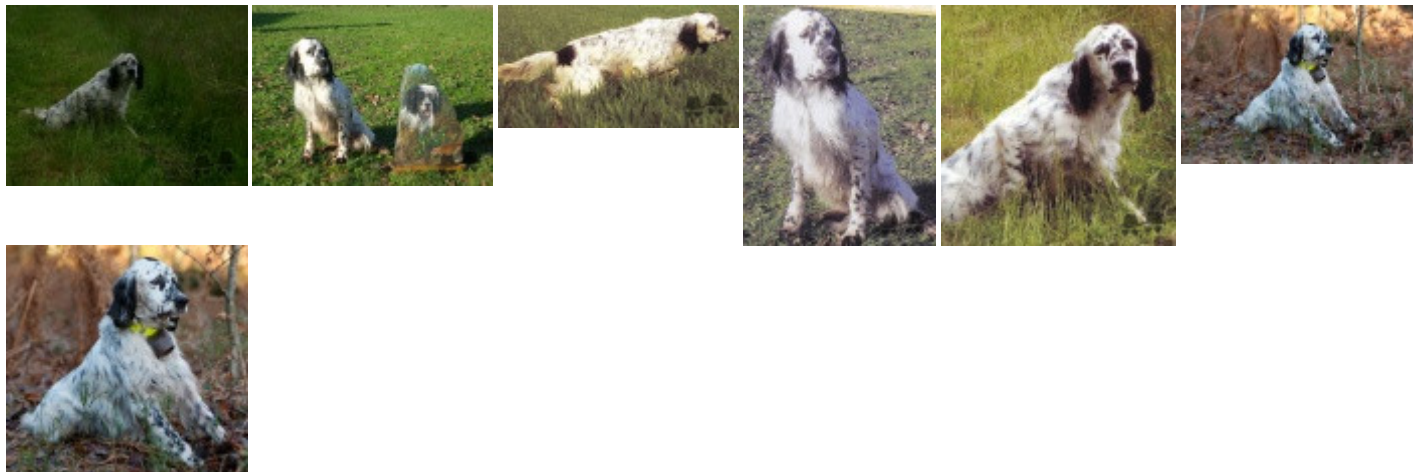

Note : les données ne sont pas garanties. Elles ont été entrées par les membres sans garantie d'exactitude.