

**GAS dit ARTU**

2016-05-30 (M) LOI LO16123205  
Couleur : Bianco arancio (lemon)



Père  
**IRGO**  
2010-05-04 (M)  
LOI LO10110422  
- lemon

**ARNO DELLA RISERVA REALE**  
2006-08-07 (M) LOI LO0761922 -  
lemon



**ZAIRA** 2002-08-07 (F) LOI LO036016  
- tricolore

**OSLO DELLA TRABALTANA**  
2003-08-01 (M) LOI LO04280 -  
bluebelton



**MEA** 2002-05-07 (F) LOI LO0295505  
(CH(I)B) - tricolore

**RAMBO DI VAL DI CHIANA**  
1997-05-10 (M) LOI 559524 (Ch. Ital.  
Lav.) - tricolore

**BESSI II DELLA BASSANA**  
1997-06-08 (F) LOI LO9835651 -  
lemon



**CERRO** 1997-07-15  
(M) LOI LO9834661  
(Ch Italie T) - lemon

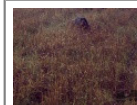

**MADONNA** 2000-06-02  
(F) LOI LO0119240 -  
bluebelton

**STING** 1998-07-04 (M) LOI  
LO9977173 - bluebelton

**ESTER ALESS SETTER** 1999-05-10  
(F) LOI LO0056710 - lemon







**GUFO DI VAL DI CHIANA**  
1994-04-01 (M) LOI  
ST514177 (Ch GQ) -  
bluebelton

**HONDA DI VAL DI CHIANA**  
1989-10-01 (F) LOI ST406751 - lemon



**HIL DELLA BASSANA**  
1991-05-11 (M) LOI  
ST446505 (CH IB,  
Camp. Ripr.) - lemon

**DERRI DELLA BASSANA** 1992-03-05  
(F) LOI ST463475 - tricolore

<p>Mère  <u>NENCINI'S MIA II</u>  2012-02-01 (F)  LOI LO1272458  - lemon</p>	<p><u>OMAR DEI LADERCHI</u> 2009-07-05  (M) LOI LO09149588 - lemon</p>	<p><u>LUXSOR DEL SOLE</u> 2007-09-10 (M)  LOI LO0894942 - bluebelton</p>	 <p><u>ORIO</u> 2002-05-14  (M) LOI  LO02116390  (Camp. Tr. (Ch GQ)) -  bluebelton</p>
	<p><u>NENCINI'S MARUGA</u> 2008-05-17 (F)  LOI LO0952381 - bluebelton</p>	<p><u>DAZA DEI LADERCHI</u> 2007-04-07 (F)  LOI LO0863657 - tricolore</p> 	<p><u>PEGGY</u> 2001-01-02 (F) LOI  LO01132982 - bluebelton</p>
	<p><u>BERNIE DEI QUARTI</u> 2003-10-20 (M)  LOI LO0429137 (Ch. Ital. Lav., Ch. Int. Lav.)  - tricolore</p> 	<p><u>MONSIEUR</u> 1999-03-16 (M) LOI  LO99197718 (Ch. Ital. Lav.) - tricolore</p>	<p><u>ASIA DEI LADERCHI</u>  1996-03-23 (F) LOI  ST554774 - bluebelton</p>
	<p><u>NENCINI'S CHIARA</u> 2001-04-01 (F)  LOI LO01162708 - lemon</p>		 <p><u>RADENTIS SBRANCO</u>  1991-07-01 (M) LOI  ST448908 (CH IB, Ch.  Int. Lav.) - lemon</p>
			<p><u>FRANCINI'S MEA</u> 1997-10-01 (F) LOI  LO9876878 - tricolore</p>

Eleveur : BESSI FABRIZIO / Propriétaire : SABATINI MARCO

Puce : 380260002738669

Estimation des points au pédigrée : 6

## Taux de consanguinité (estimation) : 2 %

MARK DELLA BASSANA (5,6 X 6,6,7,7,8,8) : 0.006592  
DECOR LOT (6,7,7,7,8,8,8 X 7,7,7,7) : 0.003418  
RADENTIS GIAN (6,6,7 X 6,8,8) : 0.001831  
NEGUS (5 X 6,7) : 0.001465  
ITRI DELLA BASSANA (6,6,7,8,8 X 7,7,8,8,8) : 0.001282  
ROYAL MOZART (6,7,7 X 6,8) : 0.001221  
CIBA DELLA BASSANA (6,6,7,8 X 7,7,8,8,8) : 0.001068  
KIP OD BENCICA (6 X 7,7,7,8,8) : 0.000977  
LOPEZ DELLA BASSANA (7,7,7,7,8,8,8,8 X 8,8,8,8) : 0.000854  
DUN DEL MESCHIO (8,8,8,8,8 X 8,8,8,8) : 0.000549  
ROYAL FLY (7,8,8 X 7,7) : 0.000244  
REDO DELLA BASSANA (6,7 X 8) : 0.000183  
LEM DEL DIANELLA (6 X 7,8,8) : 0.000122  
GIP DELLA BASSANA (7 X 8,8,8,8) : 0.000122  
PICASSO DEL BINARIO (7 X 8) : 0.000061  
ZICO OD BENCICA (7 X 8) : 0.000061  
OLAF DEL TRE PONTI (7 X 8) : 0.000061  
LEM DEL RESEGONE (8 X 8) : 0.000031  
ORFEO DELLA TRAPPOLA (8 X 8) : 0.000031



Note : les données ne sont pas garanties. Elles ont été entrées par les membres sans garantie d'exactitude.

