

**PEPSIE DU VAL CLAIR**

1999-11-18 (F) LOF 151816/28232

Couleur : lemon / Titres : TR,CH P,CH CS / Dyspl. : B  
[fiche affixe](#)

Père  
**MAGIC DE KERFEUIL**  
1996-07-11 (M)  
LOF 134276/21281  
(TR, CH P, CH T)  
- bluebelton

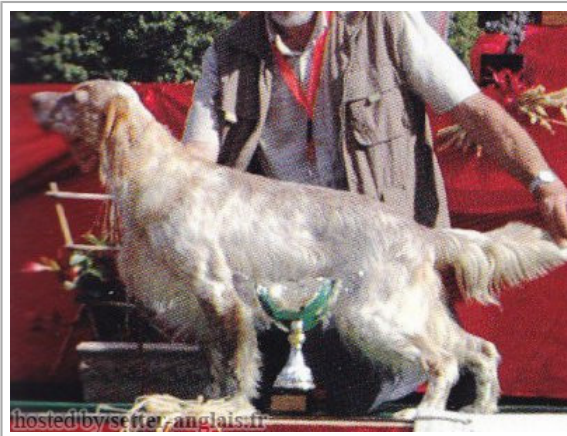

**FRANCINI'S JEFF** 1993-04-03 (M)  
LOI ST479317 (Ch. Ital. Lav., Ch. Int. Lav.,  
Camp. Ripr.) - bluebelton



**DEESSE DU VAL D'ARZ** 1988-06-08  
(F) LOF 95715/15373 (Ch P TR CS) -  
lemon



**FRANCINI'S LUCA** 1989-07-08 (M)  
LOI ST404483 (Ch. Ital. Lav., CH GQ, Ch.  
Int. Lav., Camp. Ripr.) - tricolore



**FRANCINI'S SALLY** 1986-01-19 (F)  
LOI ST325298 (Camp. Ripr.) - bluebelton



**RADENTIS GIAN** 1983-01-02 (M) LOI  
ST258470 (Ch. Ital. Lav., Ch. Int. Lav.,  
Camp. Ripr.) - lemon

**AURA DE KERFEUIL** 1985-06-07 (F)  
LOF 83308/12908 (TR) - lemon

**DEM** 1980-08-30 (M)  
LOI ST222808 (CH  
INT L RIP) -  
BIANCO-MACCHIA  
NERA OCCHIO

DX-PI

**FRANCINI'S LORI** 1980-07-21 (F) LOI  
ST219787 - BIANCO NERA  
PUNTEGGIATA

**FRANCINI'S RAS**  
1982-10-26 (M) LOI  
ST254436 (Camp. Ripr.) -  
bluebelton

**RUDY DEL DIANELLA** 1981-09-16 (F)  
LOI ST239145 - bluebelton







**DECOR LOT**  
1978-09-22 (M) LOI  
ST143178 (Ch IT, Ch  
T, CH GQ) - bluebelton

**ARIET DI CASTEL SAN  
GIORGIO** 1980-04-16 (F) LOI  
ST215349 (Ch L Ch Int) - tricolore

**DEM** 1980-08-30 (M)  
LOI ST222808 (CH  
INT L RIP) -  
BIANCO-MACCHIA  
NERA OCCHIO

DX-PI

**UNE BELLE DE KERFEUIL**  
1983-06-10 (F) LOF 76724/11149 (TR)  
- lemon

<p>Mère <u>NUBIE DU VAL CLAIR</u> 1997-06-01 (F) LOF 139540/25937 (ChT) - tricolore</p>	<p><u>HULCK DU VAL D'AUTAN</u> 1992-01-01 (M) LOF 112046/16094 (CHP CH.T. TR) - lemon</p> 	<p><u>FLIP DE CODORNIS</u> 1990-06-11 (M) LOF 105495/15023 (TR) - tricolore</p>	 <p><u>ALMER</u> 1984-04-03 (M) LOF 81739/9431 (CHQFS CHQFC CHCPC TR) - bluebelton</p>	
		<p><u>CLIO DE MALAUSE</u> 1987-09-08 (F) LOF 93321/15168 - lemon</p> 	<p><u>LIJA DE CODORNIS</u> 1983-06-19 (F) LOF 76104/11095 (TR) - lemon</p>	 <p><u>BASSINO</u> 1985-01-06 (M) LOF 85287/10130 (CHQFC TR) - bluebelton</p>
		<p><u>FANNY DU VAL CLAIR</u> 1990-04-04 (F) LOF 103469/17753 (TR) - bluebelton</p>	<p><u>ALMER</u> 1984-04-03 (M) LOF 81739/9431 (CHQFS CHQFC CHCPC TR) - bluebelton</p> 	<p><u>ARO</u> 1979-06-06 (M) LOI ST202299 (Ch Italie T, Ch Reproducteur) - tricolore</p>
			<p><u>DEESSE DU VAL CLAIR</u> 1988-05-01 (F) LOF 95020/15653 (TR) - liver</p> 	<p><u>NEDA DEL DIANELLA</u> 1980-07-03 (F) LOI ST220807 - bluebelton</p>
			 <p><u>TWIST DE LA BASSE DORDOGNE</u> 1982-05-17 (M) LOF 72093/8334 (CHCS CHGQ TR) - tricolore</p>	
			<p><u>ARIANE DES PETITES CHAUMES</u> 1985-03-15 (F) LOF 82527/12672 - tricolore</p>	

Propriétaire : Supiot Jean Marc  
Cotation : 4  
Tatouage : YZL834  
Sang italien (estimation) : 76 %  
Estimation des points au pédigrée : 58

## Taux de consanguinité (estimation) : 1.7 %

DUN DEL MESCHIO (5,5,5,6 X 6,7,7,7) : 0.008545  
LEM DEL RESEGONE (5,6,6 X 5,6) : 0.005859  
VAVA DEL TIDONE (8,8,8,8,8 X 7,8,8,8,8) : 0.000732  
CRISMANI DIK (6,7 X 7,8) : 0.000549  
ARTU (7,7 X 7,8) : 0.000366  
ARNO II DI VAL D'IDICE (7 X 7,8,8,8) : 0.000244  
MÉA DELL'ORSONE (6 X 7) : 0.000244  
ALMAR DARMA (7,7,7,8 X 8,8) : 0.000214  
CAPRICE DEL VOLO (8 X 7,8,8,8) : 0.000122  
IRUN DES SIFFLEURS (7,8 X 8) : 0.000092  
BRILL 2 DEL ROVERE (7,7,7,8,8 X 8) : 0.000061  
TRUEBA DELLA FAGIANA (7,7,7,8 X 8) : 0.000061  
VIMON REVEL (7,8,8 X 8) : 0.000061  
TICINENSIS CAVALIER D'ARPINO (8 X 8,8) : 0.000031  
SHARBERRY FERN (8 X 8,8) : 0.000031  
ALMAR DERO (8 X 8) : 0.000031  
BRICK DEL ROVERE (8 X 8) : 0.000031  
SARA 6 (8,8 X 8) : 0.000031  
ZAR 11 (8,8 X 8) : 0.000031  
ALMAR DELTA (7,8 X 8) : 0.000031

## Résultats expositions

Lieu	Date	Classe	Juge	Qualif.	Pts
FR <u>Limoges Exposition Canine Intern</u>	2001-04-14	COF	Jacques Le Magnan	CACS	12
FR <u>La Rochelle Exposition Canine In</u>	2001-05-19	COF	Serge Laplagne	CACIB	14
FR <u>Chateaubernard Exposition Canine</u>	2001-06-03	COF	Michel Le Gall	EXC	7
FR <u>Campbon Exposition Canine Nation</u>	2001-07-01	COF	Philippe Dubroca	EXC	7
FR <u>Le Bourget Exposition Championna</u>	2001-11-09	COF	Bernard Coiffier	RCACS	11
FR <u>Bordeaux Exposition Canine Inter</u>	2002-01-05	COF	Bernard Coiffier	EXC	7
FR <u>Bordeaux Exposition Canine Inter</u>	2003-01-05	CTF	Philippe Dubroca	RCACIB	13
FR <u>Saint Brieuc Exposition Canine I</u>	2003-05-11	CTF	Philippe Dubroca	RCACS	11
FR <u>Cognac Exposition Canine Nationa</u>	2003-06-01	CTF	Jean-Claude Dupuy	EXC	7

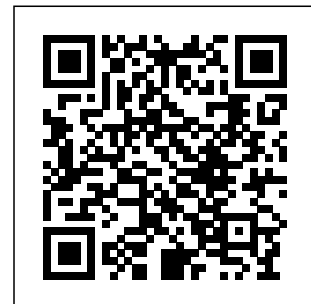

FR	<a href="#">Nantes Exposition Championnat de</a>	2004-06-19	CTF	Michel Le Gall	EXC	7
FR	<a href="#">Bizanos Exposition Nationale d'E</a>	2005-08-06	CCF	Michel Le Gall Bernard Coiffier	EXC	7
FR	<a href="#">Beville Le Comte Exposition Nati</a>	2006-08-20	CCF	Jean-Marie Pilard Daniel Poujaud Anne Le Tinnier	EXC	7

Total des points

110



Note : les données ne sont pas garanties. Elles ont été entrées par les membres sans garantie d'exactitude.