

SNOW

2021-06-05 (M) LOF 274909/48444

Couleur : Fau. PBl.Env.Tru. (lemon) / Dyspl. : A



Père
MAO DU MAS DES VERNETS
 2016-08-09 (M)
 LOF 246772/44349
 (TAN, CH IT)
 - lemon



ANJOU DE LA PASSEE DE L'EPERON
 2005-06-05 (M) LOF
 181170/029629 (CH T, Tr GQ) - lemon



IZAR DE MENDI AÑEZCAR
 2006-05-11 (F) LOF 193526/36279
 (TAN) - lemon



VASS DE LA PASSEE DE L'EPERON
 2004-03-05 (M) LOF 174988/28539
 (TR CHP CHITF) - lemon



PASSION DE LA PASSEE DE L'EPERON
 1999-03-15 (F) LOF
 147155/27238 (TR) - bluebelton



RADENTIS BILLO 2001-10-25 (M)
 LOE 1376724 (Ch GQ) - lemon



GAITA DE MENDI AÑEZCAR (F) LOE
 1232591 (Champion)



FIERO 1996-08-10
 (M) LOI ST551356
 (CHGQ, Ch ITF, Ch IB, Ch
 ITT) - lemon



RHÉA DE LA PASSEE DE L'EPERON
 2000-09-08 (F) LOF
 156056/29333 - lemon



HADES 1992-04-04 (M) LOF
 113162/16828 (TR, CH A) - liver

HERMINE DE L'ECHO DE LANVAUX
 1992-05-20 (F) LOF 114828/19437
 (TR) - lemon



RADENTIS SBRANCO
 1991-07-01 (M) LOI
 ST448908 (CH IB, Ch.
 Int. Lav.) - lemon



RADENTIS ALA 1994-03-15 (F) LOI
 ST496649 (Ch T) - lemon

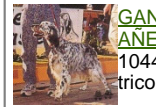

RADENTIS D'ESPANA
 1995-05-22 (M) LOE
 990823 (Ch IT B, Ch GQ)
 - lemon

GANDI DE MENDI AÑEZCAR (F) LOE
 1044695 (Champion) -
 tricolore

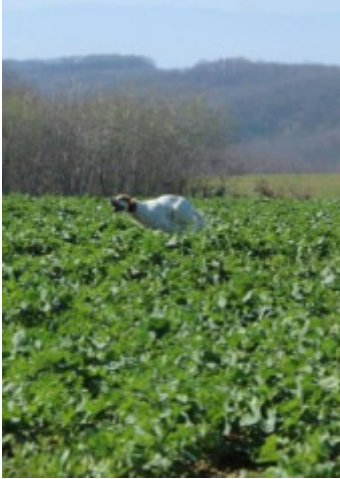

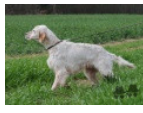
<p>Mère <u>NALA</u> 2017-05-07 (F) LOF 250059/50583 (TAN) - lemon</p> 	<p><u>GAROU DU MAS DES VERNETS</u> 2011-03-16 (M) LOF 214448/039495 - lemon</p> 	<p><u>ANJOU DE LA PASSEE DE L'EPERON</u> 2005-06-05 (M) LOF 181170/029629 (CH T, Tr GQ) - lemon</p> 	<p><u>VASS DE LA PASSEE DE L'EPERON</u> 2004-03-05 (M) LOF 174988/28539 (TR CHP CHITF) - lemon</p>
	<p><u>IBIZA DU BOIS DE CALABRITTO dit IZIA</u> 2013-01-24 (F) LOF 226577/45062 - lemon</p>	<p><u>ASIA DE L'ECHO DE LA FORET</u> 2005-02-26 (F) LOF 179834/34450 - lemon</p> 	<p><u>PASSION DE LA PASSEE DE L'EPERON</u> 1999-03-15 (F) LOF 147155/27238 (TR) - bluebelton</p>
		<p><u>CIMBA DE LA FOUGERE AIGLE</u> 2007-07-06 (M) LOF 194012/0 - liver</p>	<p><u>ARLEM OF GLEN SHEALLAG</u> 2005-08-04 (M) LOF 183269/30303 (TAN) - lemon</p>
		<p><u>FOUGA DE LA FOUGERE AIGLE</u> 2010-06-26 (F) LOF 211450/42411 - lemon</p>	<p><u>TESSA DE LA FOUGERE AIGLE</u> 2002-05-22 (F) LOF 164917/31537 (CHA) - lemon</p>
			<p><u>SANDOCAN DI VAL DI CHIANA</u> 2008-02-02 (M) LOF 202677/32750 (TR) - bluebelton</p>
			<p><u>CRUNCH DE LA FOUGERE AIGLE</u> 2007-07-25 (F) LOF 194002/39753 - bluebelton</p>

Eleveur : Maxime PONCIN / Propriétaire : DANIEL COPETE

ADN=compatible Père.

Puce : 250268743915146

Dépôt ADN

Sang italien (estimation) : 64 %

Estimation des points au pédigrée : 25

Taux de consanguinité (estimation) : 7.7 %

ANJOU DE LA PASSEE DE L'EPERON (2 X 3) : 0.062775
RADENTIS D'ESPANA (4,5 X 6,7) : 0.003952
RADENTIS SBRANCO (4,5,6 X 7,8,8) : 0.002464
ALMER (5,7,8 X 6,7,7,8) : 0.001923
RADENTIS ALA (4,5,6 X 7,8) : 0.001579
RADENTIS GIAN (6,6,6,7,7,8,8,8 X 7) : 0.000854
ARNQ (5 X 6,7,8) : 0.000732
HULCK DU VAL D'AUTAN (5,6 X 7) : 0.000504
CRACKEL DE L'ECHO DE LA FORET (5 X 6,7) : 0.000504
RADENTIS BORG (5,5,6,6,7,7 X 8,8) : 0.000488
BASSINO (7,8 X 8,8,8) : 0.000275
DECOR LOT (7,7,7,7,8,8,8,8,8,8 X 8) : 0.000214
ARO (6,8,8 X 7,8,8) : 0.000122
TWIST DE LA BASSE DORDOGNE (7 X 7) : 0.000122
UVA DE CODORNIS (7,8 X 8) : 0.000092
URFÉE DE L'ECHO DE LA FORET (8 X 8,8,8) : 0.000092
NATO DE LAURENCIA (7 X 8,8) : 0.000061
NORKA DES BLES NOIRS (7 X 8,8) : 0.000061
LEM DEL RESEGONE (7 X 8,8) : 0.000061
SAP EUS ROUANEZ KOAD (8 X 7) : 0.000061

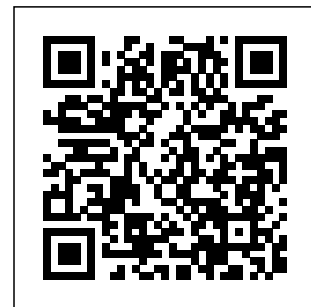

Résultats concours

Lieu	Date	Type	Epreuve N°	Juge	Conducteur	Qualif.	Pts
FR <u>VALLOIRE-VALMEINIER</u>	ICVO 2024-08-31	Montagne couple	2	TONIATO MATTEO, GOTTI MARTINE	LAFONT JOHAN	1 EXC	60
Total des points <u>Challenge Setter-anglais.fr 2024</u>							60
Total des points							60

Coefficients : solo x1, couple x2 / GT x1, GN x2, GS (bécasse, bécassine) x2, GS montagne x3, Printemps x2, Grande Quête x4

Résultats expositions

Lieu	Date	Classe	Juge	Qualif.	Pts
FR ST GILLES (RE)	2024-04-20	COM	MME MADIOT LAURENCE (FR)	EXC	7
Modèle sportif. Exc tête, mais lourde, avec un peu de fanon. Exc dessus. Exc poitrine. Croupe légèrement avalée. Manque de soies.					
FR SAINT ANDRE LE GAZ 2024-05-25 (NE)	2024-05-25	COM	HENOCQUE JULIEN SALLES	TB	4
57cm, dentition : DCC Phase 1 : TB/EXC/TB = TB					

Total des points

11

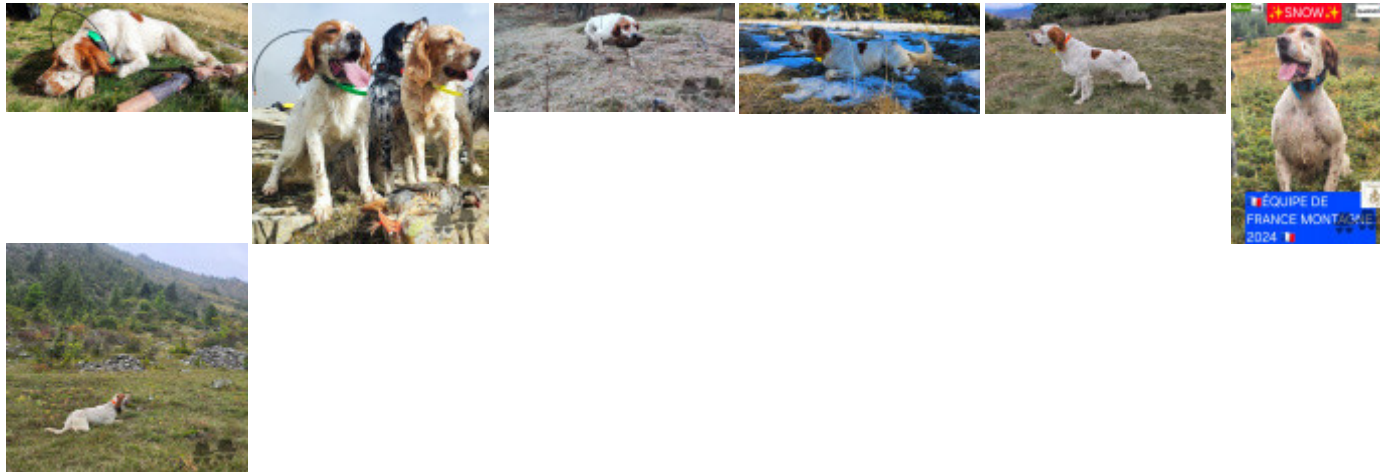

Note : les données ne sont pas garanties. Elles ont été entrées par les membres sans garantie d'exactitude.