

**CERRO**

1997-07-15 (M) LOI LO9834661

Couleur : BIANCO ARANCIO (lemon) / Titres : Ch Italie T



Père  
**FALOÒ**  
 1991-05-24 (M)  
 LOI ST439587  
 (Ch. Ital. Lav., Camp. Ripr.)  
 - lemon

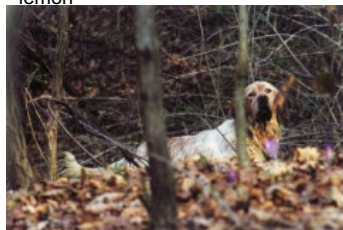

**RADENTIS GIAN** 1983-01-02 (M) LOI  
 ST258470 (Ch. Ital. Lav., Ch. Int. Lav.,  
 Camp. Ripr.) - lemon



**MIA** 1984-04-01 (F) LOI ST284436 -  
 lemon



Mère  
**RADENTIS BRUNA**  
 1992-08-21 (F)  
 LOI ST469129  
 - lemon

**CORA DEL VARO** 1989-01-01 (F) LOI  
 ST385930 - lemon

**DECOR LOT** 1978-09-22 (M) LOI  
 ST143178 (Ch IT, Ch T, CH GQ) -  
 bluebelton



**ARIET DI CASTEL SAN GIORGIO**  
 1980-04-16 (F) LOI ST215349 (Ch L Ch  
 Int) - tricolore



**ARTÙ** 1978-06-03 (M) LOI ST133177  
 - bluebelton

**ALFA DELLA BASSANA** 1978-03-03  
 (F) LOI ST200243 - lemon



**SWING DELLA VECCHIA IRLANDA**  
 1984-08-01 (F) LOI ST295020 (Ch L) -  
 lemon

**RADENTIS GIAN** 1983-01-02 (M) LOI  
 ST258470 (Ch. Ital. Lav., Ch. Int. Lav.,  
 Camp. Ripr.) - lemon



**ONDA DI VALMARECCHIA**  
 1982-12-15 (F) LOI ST257899 -  
 tricolore



**IRGO** 1976-01-24  
 (M) LOI ST102949  
 (Ch. Int. Lav.) - lemon

**BONA DEL MESCHIO** 1975-11-22 (F)  
 LOI ST095120 - bluebelton



**DUN DEL  
 MESCHIO**  
 1972-04-08 (M)  
 LOI ST046247 (Ch  
 GQ - Ch reproducteur)

- bluebelton

**PATTY** 1974-02-18 (F) LOI ST070328

**MAL** 1969-06-15 (M) LOI ST021419

**LULA** 1974-04-05 (F) LOI ST070943

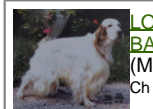

**LOPEZ DELLA  
 BASSANA** 1973-03-26  
 (M) LOI ST061329 (Ch IB,  
 Ch I BT) - BIANCO

**TALA DELLA BASSANA** 1973-02-10  
 (F) LOI ST058978

**CRISMANI MORGAN** 1976-10-19 (M)  
 LOI ST111852 - liver

**CRISMANI OLGA** 1978-08-10 (F) LOI  
 ST139854 - bluebelton

**VASCO** 1979-05-29 (M) LOI  
 ST204310 - lemon

**HALOA DELLA VECCHIA IRLANDA**  
 1981-11-01 (F) LOI ST241483 - liver



**DECOR LOT**  
 1978-09-22 (M) LOI  
 ST143178 (Ch IT, Ch  
 T, CH GQ) - bluebelton



**ARIET DI CASTEL SAN  
 GIORGIO** 1980-04-16 (F) LOI  
 ST215349 (Ch L Ch Int) - tricolore



**ORFEO DELLA TRAPPOLA**  
 1973-10-11 (M) LOI  
 ST067273 (Ch Italie, T GQ) -  
 tricolore

**GINA DI VAL D'IDICE** 1981-03-08 (F)  
 LOI ST230183 - tricolore

Propriétaire : Giancarlo Bravaccini  
Vainqueur trophée Giorgio Gramignani, chasse bécasse  
Tatouage : 7FO791  
Estimation des points au pédigrée : 43

## Taux de consanguinité (estimation) : 7.8 %

RADENTIS GIAN (2 X 3) : 0.066864  
VAVA DEL TIDONE (6,7,7,7,8,8 X 5,8,8) : 0.003357  
DUN DEL MESCHIO (4,5 X 5,6,6) : 0.002975  
BRILL 2 DEL ROVERE (6,7,8 X 7,7,8,8,8,8,8) : 0.001099  
BRICK DEL ROVERE (7,7,8,8,8,8 X 6,8,8) : 0.000732  
ALMAR DARMA (6,7 X 7,7,8,8) : 0.000366  
ZAR 11 (7,8 X 7,8,8) : 0.000305  
SARA 6 (7,8 X 7,8,8) : 0.000305  
CRISMANI DIK (6 X 7,7) : 0.000244  
SHARBERRY NICK (7 X 7,7,8,8) : 0.000244  
MIS DEL CIDNEQ (6,7,7,8 X 8) : 0.000214  
TRUEBA DELLA FAGIANA (6,7 X 7,8,8,8) : 0.000183  
CRISMANI BLACK (7,8 X 8,8,8) : 0.000183  
CRISMANI BILL (7,8,8 X 8,8,8) : 0.000153  
VIMON REVEL (6,7 X 7) : 0.000137  
SONIA DEL ROVERE (8,8,8,8 X 7) : 0.000122  
RAF2 (8,8,8,8 X 7) : 0.000122  
ALA 10 (8,8,8,8 X 8) : 0.000092  
DIK 13 (8,8,8 X 8) : 0.000061  
TELL68 (8,8 X 8) : 0.000061  
TICINENSIS HAPPY (8,8 X 7) : 0.000061  
DIANA DELLA VILLA (8 X 8) : 0.000031  
CRISMANI BUICK (8 X 8) : 0.000031

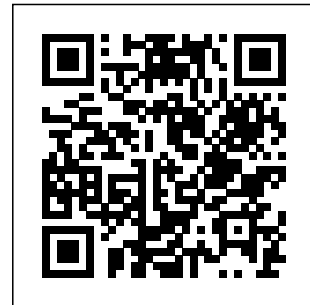

Note : les données ne sont pas garanties. Elles ont été entrées par les membres sans garantie d'exactitude.