

BAROC DE LA TOUR MADELOC

2006-06-14 (M) LOF 188050/33553





Couleur : Noi.PBl.Env (bluebelton) / Titres : CHA TR / Dyspl. : B
[fiche affixe](#)

Père

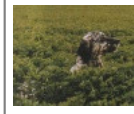
UNTO DE LA PLUME DU PÉVÈLE2003-07-05 (M)
LOF 171954/28055
(TR GQ)

- bluebelton

**RENO DE LA PLUME DU PÉVÈLE**2000-09-30 (M) LOF 156289/25220
(TR) - tricolore**RHUNE DE LA PLUME DU PÉVÈLE**2000-08-29 (F) LOF 157043/29343
(TAN) - bluebelton**MAGIC DE KERFEUIL** 1996-07-11
(M) LOF 134276/21281 (TR, CH P, CH T)
- bluebelton**MUSE-ED DE LA PLUME DU PÉVÈLE** 1996-06-10 (F) LOF
134424/25980 (TR) - tricolore**NIL DE LA PLUME DU PÉVÈLE**
1997-04-10 (M) LOF 137243/22656
(Ch GQ, Ch IT, Ch IB, CHCU.B CHES.T
CHGB.B) - bluebelton**MELA DA STELLA BIANCA**
1996-12-03 (F) LOF 135924/25095 -
lemon**FRANCINI'S JEFF**1993-04-03 (M) LOI
ST479317 (Ch. Ital. Lav.,
Ch. Int. Lav., Camp. Ripr.) -
bluebelton**DEESSE DU VAL**D'ARZ 1988-06-08
(F) LOF
95715/15373 (Ch P TR
CS) - lemon**NORD DI VAL DI CHIANA**1992-01-03 (M) LOI ST454469
(Ch IT, CH GQ) - tricolore**JESSY DE LA PLUME DU PÉVÈLE**
1994-04-25 (F) LOF 124253/22492 -
bluebelton**DERBY DES SEPT PROVINCES**1988-08-14 (M) LOF
97390/14137 (CH
CS, CH A, CH P, CH T, CH
IT) - bluebelton**GRETA DE L'ÉTOILE DE MOREUIL**
1991-05-02 (F) LOF 107998/20272 -
bluebelton**FILOU DU BEC ÉTOILE** 1990-05-23
(M) LOF
104529/14807 (TR, CH
A, CH P, CH T) - tricolore**GIROLLE DE L'ÉCHO DE LA FORET**1991-05-30 (F) LOF
109218/18418 (TR) -
bluebelton

<p>Mère</p> <p>SIT-IN DE LA TOUR MADELOC 2001-09-13 (F) LOF 162513/31345 (TR) - tricolore</p>	<p>LAMA DU BOIS BAILLY 1995-05-14 (M) LOF 127528/19310 (TR) - tricolore</p>	<p>VATO DE LAURENCIA 1984-06-29 (M) LOF 80392/10388 (CHQFS TR) - tricolore</p> 	<p>DEM 1980-08-30 (M) LOI ST222808 (CH INT L RIP) - BIANCO-MACCHIA NERA OCCHIO DX-PI</p>	
		<p>FEBBRA DU BOIS BAILLY 1990-04-25 (F) LOF 103643/18813 (Trialer, Ch P) - bluebelton</p>	<p>STELLA 1981-05-03 (F) LOF 68323/8865 - bluebelton</p>	
			<p>RIO DE SOROAN 1980-12-14 (M) LOF 74969/08110 - tricolore</p>	<p>UTESS DE LAURENCIA 1983-08-16 (F) LOF 77144/12296 (CH P) - tricolore</p> 
	<p>IXIA DE LA MÉROISE 1993-03-14 (F) LOF 118483/21378 (TR, CH P) - bluebelton</p> 		<p>CYRUS DU FOND DES VIGNES 1987-06-22 (M) LOF 91742/12168 - tricolore</p>	<p>ALMER 1984-04-03 (M) LOF 81739/9431 (CHQFS CHQFC) CHCPC TR) - bluebelton</p>
		<p>UPSY 1983-12-10 (F) LOF 78053/16621 - bluebelton</p>	<p>STERNE DU PETIT MONASTERE 1981-12-15 (F) LOF 71189/09538 (Trialer, Ch QFC) - lemon</p> 	
			<p>LURON DU BEC ÉTOILE 1975-08-19 (M) LOF 50846/04237 (TR) - bluebelton</p>	<p>SALY DE LA MÉROISE 1981-09-07 (F) LOF 70746/10028 - tricolore</p>

[[Lien...](#)] / Eleveur : DAVE CAMILLE / Propriétaire : Michel LEONARDI (michelleonardi@wanadoo.fr)

Cotation : 4

Tatouage : 2FDJ390

Puce : 250269604200312

Dépôt ADN

Sang italien (estimation) : 56 %

Estimation des points au pédigrée : 45

Taux de consanguinité (estimation) : 1.8 %

ALMER (5,6 X 4) : 0.005859

DEM (6,6,7 X 4) : 0.003906

VATO DE LAURENCIA (6 X 3) : 0.003906

DUN DEL MESCHIO (7,7,7,8,8,8,8 X 5,7) : 0.001770

LEM DEL RESEGONE (7,7,7,8,8,8,8 X 6) : 0.001221

LURON DU BEC ÉTOILE (7 X 4) : 0.000977

ALMAR ORION (8,8 X 7) : 0.000122

BOBET DI SAN FAUSTINO (8,8 X 8,8) : 0.000122

NATO DE LAURENCIA (8 X 5,6) : 0.000122

ZAR DEGLI ODDO (8 X 7) : 0.000061

QUELAS (8 X 7) : 0.000061

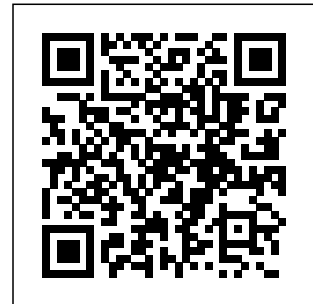

Résultats concours

Lieu	Date	Type	Epreuve N°	Juge	Conducteur	Qualif.	Pts
FR POLMINHAC	2011-09-23	Gibier Tiré	couple	1	TOULET R	2 EXC	18
Total des points Challenge Setter-anglais.fr 2011							18
FR Sagone	2013-10-04	Gibier Tiré	couple	1	Ducom - Lhomme	EXC	14
FR Létia	2013-10-05	Gibier Tiré	couple	1	Sicre - Ducom	EXC	14
FR Létia	2013-10-06	Gibier Tiré	couple	1	Belliard - Petruzelli	EXC	14
FR Onesse	2013-10-20	Gibier Tiré	couple	3	Guilbert - Meunier	3 EXC	16
FR Escource	2013-10-21	Gibier Tiré	couple	3	Berthelot - Poidevin - Drain	TB	8
FR Herm	2013-10-26	Gibier Tiré	couple	2	Langlais - Mestepes	2 EXC	18
FR Bourideys	2013-10-29	Gibier Tiré	couple	1	Le Gall - Joncour - Floiras	TB	8
Total des points Challenge Setter-anglais.fr 2013							92
FR Villesèque	2014-10-14	Gibier Tiré	couple	1	Mercier - Ginibre - Martin	LEONARDI MICHEL	RCACIT 22
FR La Vacquerie	2014-10-16	Gibier Tiré	couple	1	Sicre - Berniolles	LEONARDI MICHEL	EXC 14
FR Escource	2014-10-18	Gibier Tiré	couple	1	Mauray - Berthelot - Madiot	LEONARDI MICHEL	CACIT 28
FR Onesse	2014-10-19	Gibier Tiré	couple	1	Peyrat - Meunier - Henocque	LEONARDI MICHEL	4 EXC 14
FR Onesse	2014-10-23	Gibier Tiré	couple	1	Martel - Guilbert	LEONARDI MICHEL	3 EXC 16

FR Herm	2014-10-24	Gibier Tiré	couple	2	Leickman - Tastet	LEONARDI MICHEL	4 TB	8
FR Herm	2014-10-25	Gibier Tiré	couple	3	Maury - Henocque	LEONARDI MICHEL	1 EXC	20
FR Herm-Open de France	2014-10-26	Gibier Tiré	couple	4	Provost - Fouquet	LEONARDI MICHEL	EXC	14
FR Herm-Open de France	2014-10-27	Gibier Tiré	couple	2	Leickman - Raffy	LEONARDI MICHEL	4 EXC	14
FR Herm	2014-10-28	Gibier Tiré	couple	2	Guilbert - Tastet	LEONARDI MICHEL	3 TB	8
FR Bourideys	2014-10-30	Gibier Tiré	couple	2	Boucher - Berthelot	MERLES DES I ANTHONY	RCACIT	26
FR Le Porge	2014-11-01	Gibier Tiré	couple	1	Bouée - Leickman	MERLES DES I ANTHONY	1 EXC	20
FR Le Porge	2014-11-03	Gibier Tiré	couple	2	Langlais - Carpentey	MERLES DES I ANTHONY	2 EXC	18
FR Houeilles	2014-11-05	Gibier Tiré	couple	1	Sicre - Cadeau	MERLES DES I ANTHONY	TB	8
FR Muttersholz	2014-11-13	Gibier Tiré	couple	2	Fricker - Goeldlin	MERLE DES IS ANTONY	TB	8
FR Muttersholz	2014-11-14	Gibier Tiré	couple	2	Kribs - Senn	MERLE DES IS ANTONY	CACT	24

Total des points [Challenge Setter-anglais.fr 2014](#)

262

Total des points

372

Coefficients : solo x1, couple x2 / GT x1, GN x2, GS (bécasse, bécassine) x2, GS montagne x3, Printemps x2, Grande Quête x4

Résultats expositions

Lieu	Date	Classe	Juge	Qualif.	Pts
FR Loctudy Exposition Nationale d'E	2008-06-28	CTM	Daniel Poujaud Bernard Coiffier Daniel Farcy	EXC	7
FR SISCO	2012-05-05	CTM	M. GOUBIE Jacques	1 EXC	10
FR Sisco Exposition Canine Internat	2012-05-06	CTM	Jacques Goubie	1 EXC	10
FR Ajaccio Exposition Canine Intern	2014-05-31	CTM	Sylvie Desserne	TB	4
FR CORSE - MANDRIOLLU (SPE)	2014-07-06	CTM	M DUCOM JEAN-GUY	2 EXC	9

59CM BLUE BELTONEXC MODELE BIEN SETTERTETE CORRECTE, SORTIE ENCOLURE EXCEXC ANGULATIONS PRES DE TERREEXC POITRINEBELLES SOIESEXC PRESENTATION ET DEMARCHE

Total des points

40

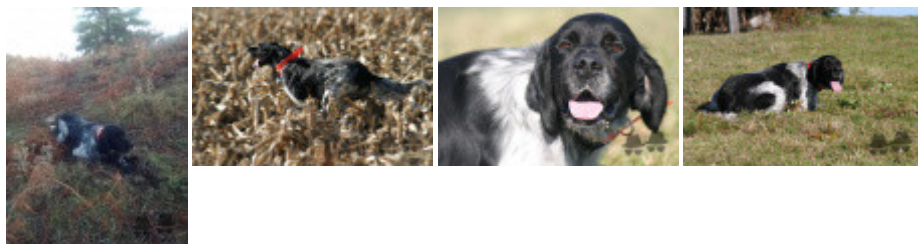

Note : les données ne sont pas garanties. Elles ont été entrées par les membres sans garantie d'exactitude.