

DICK

1985-04-26 (M) LOI ST302501

Couleur : Bianco Nero Maschera Simmetrica (bluebelton) / Titres : CH GQ, Ch. Int. Lav.

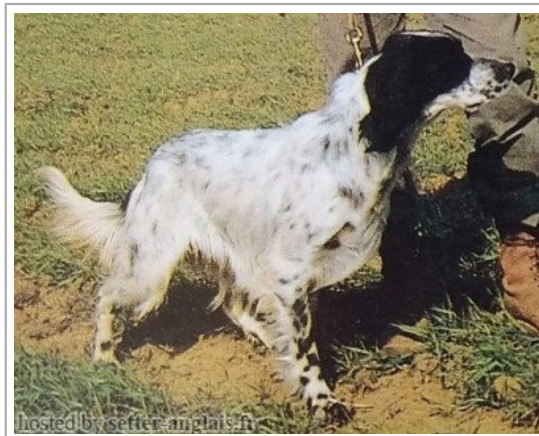

Père <u>LAST DI ZANDONIN</u> 1978-03-13 (M) LOI ST134009 - lemon	<u>IRGO</u> 1968-03-14 (M) LOI ST010874 (CH L CHINT) - bluebelton 	<u>IGOR 8</u> 1964 (M) LOI 22956.64	<u>ARNO 46</u> (M) LOI ST11407 <u>CORA DEL ROVERE</u> (F) LOI	
	<u>LULA</u> 1971-12-20 (F) LOI ST046133 - BIANCO A	<u>ALBA 28</u> 1960 (F) LOI 10305.60		<u>DUCH 3</u> (M) LOI ST3919 <u>BONA 5 DELLE VALLATE</u> (F) LOI ST6707 <u>BRIQ</u> 1967-09-13 (M) LOI ST006898 <u>ONDA</u> (F) LOI ST0228342 <u>MOSCHINO DEL TIDONE</u> (M) LOI ST8125 inconnu
Mère <u>KIRA</u> 1980-04-30 (F) LOI ST215077 - Bianco Nera Testa E Orecchie Ner	<u>RAS DI VAL PARMA</u> 1973-07-01 (M) LOI ST065822	<u>CRISMAN DIK</u> 1964-11-29 (M) LOI ST28248 (CH GQ) - tricolore 	<u>SHARNBERRY NICK</u> 1956-01-03 (M) LOI 3888.56 - bluebelton <u>CRISMANI CARY</u> (F) LOI 19304.64	
	<u>LARA</u> 1976-07-08 (F) LOI ST099304 - bluebelton	<u>BINDA DELLA BASSANA</u> 1968-01-17 (F) LOI ST010175	<u>DERO DI SAN LANFRANCO</u> 1970-06-12 (M) LOI ST031027	<u>DONNER</u> (M) LOI ST11554 <u>FLAJ DI BELLOSQUARDO</u> (F) LOI ST18696 <u>TICINENSIS BAUTI</u> (M) LOI ST27500 <u>BASSY DI MONT'OLIMPO</u> (F) LOI ST14977
		<u>MARA</u> 1973-04-01 (F) LOI ST057189	<u>ASSUR</u> 1968-06-20 (M) LOI ST014991 <u>ZITA</u> 1967-04-15 (F) LOI ST005267	

Eleveur : INTROZZI ERCOLE / Propriétaire : Parola Ezio
 Estimation des points au pédigrée : 29

Taux de consanguinité (estimation) : 1.2 %

TELL68 (6,6,6,7,7 X 7,7,8,8,8,8) : 0.004425
QUES DELLE MORENE (6 X 7,7,7,8,8,8,8,8) : 0.001099
CRISMANI BILL (5 X 6) : 0.000977
ZANIA DEL ROVERE (5 X 6) : 0.000977
LEO DELLA ZARA (6,7,8,8,8,8 X 8,8,8) : 0.000732
RAF2 (6,6,6 X 7,8) : 0.000732
ALA 28° (6,7,8,8,8,8 X 8,8,8) : 0.000732
GLEE DEL TIDONE (5 X 7) : 0.000519
TICINENSIS HAPPY (6 X 6,8) : 0.000488
BRICK DEL ROVERE (5 X 7) : 0.000488
SONIA DEL ROVERE (6,6 X 7,8) : 0.000366
GONZAGHENSIS MUR (8 X 7,7,8) : 0.000153
COMMENDATORE DEL BREMBO (7 X 7) : 0.000122
GEA 4 (7,8 X 8) : 0.000061
ROLLINGWOOD COLONEL (8 X 7,8) : 0.000061
FRECCIA DEL BREMBO (8 X 7,8) : 0.000061

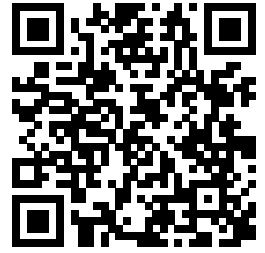

Note : les données ne sont pas garanties. Elles ont été entrées par les membres sans garantie d'exactitude.