

SAM DU MAS DES VERNETS

2021-06-24 (M) LOF 276723/46871
 Couleur : Fau. PBl.Env. (lemon) / Dyspl. : A
[fiche affixe](#)



Père
MAO DU MAS DES VERNETS
 2016-08-09 (M)
 LOF 246772/44349
 (TAN, CH IT)
 - lemon



ANJOU DE LA PASSEE DE L'EPERON 2005-06-05 (M) LOF 181170/029629 (CH T, Tr GQ) - lemon



IZAR DE MENDI AÑEZCAR 2006-05-11 (F) LOF 193526/36279 (TAN) - lemon



VASS DE LA PASSEE DE L'EPERON 2004-03-05 (M) LOF 174988/28539 (TR CHP CHITF) - lemon



PASSION DE LA PASSEE DE L'EPERON 1999-03-15 (F) LOF 147155/27238 (TR) - bluebelton

RADENTIS BILLO 2001-10-25 (M) LOE 1376724 (Ch GQ) - lemon



GAITA DE MENDI AÑEZCAR (F) LOE 1232591 (Champion)



FIERO 1996-08-10 (M) LOI ST551356 (CHGQ, Ch ITF, Ch IB, Ch ITT) - lemon



RHÉA DE LA PASSEE DE L'EPERON 2000-09-08 (F) LOF 156056/29333 - lemon



HADES 1992-04-04 (M) LOF 113162/16828 (TR, CH A) - liver

HERMINE DE L'ECHO DE LANVAUX 1992-05-20 (F) LOF 114828/19437 (TR) - lemon

RADENTIS SBRANCO 1991-07-01 (M) LOI ST448908 (CH IB, Ch. Int. Lav.) - lemon











RADENTIS ALA 1994-03-15 (F) LOI ST496649 (Ch T) - lemon

RADENTIS D'ESPANA 1995-05-22 (M) LOE 990823 (Ch IT B, Ch GQ) - lemon



GANDI DE MENDI AÑEZCAR (F) LOE 1044695 (Champion) - tricolore



<p>Mère <u>NINA</u> 2017-01-01 (F) LOF 248522/50689 - lemon</p>	<p><u>LORIO</u> 2015-05-23 (M) LOF 239328/40991 (TAN) - lemon</p>	<p><u>COOPER DE LA JOUX DE LA BÉCASSE</u> 2007-05-07 (M) LOF 192219/32420 (CH-FTP -CH.T. -CHITF -CHTGS -TR) - lemon</p> 	<p><u>VASS DE LA PASSEE DE L'EPERON</u> 2004-03-05 (M) LOF 174988/28539 (TR CHP CHITF) - lemon</p> 	
		<p><u>GALA DU MAS D'EYRAUD</u> 2011-03-13 (F) LOF 214339/46367 - lemon</p> 	<p><u>TIANE DE LA JOUX DE LA BÉCASSE</u> 2002-05-05 (F) LOF 164608/31606 (TR, CH A, CH T, CH GS) - bluebelton</p> 	
	<p><u>GIPSIE DE LA VALLEE DE L'ANDELOT</u> 2011-02-24 (F) LOF 214263/45560 - lemon</p>	<p><u>BRENNUS DE L'ECHO DE LA FORET</u> 2006-10-28 (M) LOF 189473/31180 - lemon</p>	<p><u>BASIC DU MAS D'EYRAUD</u> 2006-10-06 (M) LOF 189726/32039 (TR GQ) - bluebelton</p> 	<p><u>DURIELLE DU MAS D'EYRAUD</u> 2008-11-03 (F) LOF 201072/39628 - bluebelton</p> 
			<p><u>CLEO DE LA VALLEE DE L'ANDELOT</u> 2007-07-12 (F) LOF 193764/38624 - lemon</p>	<p><u>MAGIC DE KERFEUIL</u> 1996-07-11 (M) LOF 134276/21281 (TR, CH P, CH T) - bluebelton</p> 
		<p><u>URANUS DE LA VALLEE DE L'ANDELOT</u> 2003-05-25 (M) LOF 171925/27846 - lemon</p>	<p><u>SPANA DE L'ECHO DE LA FORET</u> 2001-05-13 (F) LOF 160976/29962 (TR CHCS) - lemon</p> 	
		<p><u>PRISCKA DE L'ECHO DE LA FORET</u> 1999-03-05 (F) LOF 147290/27675 - tricolore</p>		

Propriétaire : Charmes Fabien (0630544882)

ADN=compatible Père.

Puce : 250269590551801

Dépôt ADN

Sang italien (estimation) : 67 %

Estimation des points au pédigrée : 24

Taux de consanguinité (estimation) : 5.2 %

VASS DE LA PASSEE DE L'EPERON (3 X 4) : 0.015869
RADENTIS SBRANCO (4,5,6 X 6,7,7,7,8,8,8) : 0.009468
RADENTIS D'ESPANA (4,5 X 5,6) : 0.009033
RADENTIS BORG (5,5,6,6,7,7 X 7,7,8,8,8,8,8) : 0.004028
RADENTIS GIAN (6,6,6,7,7,8,8,8,8 X 6,7,8,8) : 0.003601
RADENTIS ALA (4,5,6 X 6,7) : 0.003159
ALMER (5,7,8 X 7,7,8,8,8) : 0.002350
DECOR LOT (7,7,7,7,7,8,8,8,8,8 X 7,8,8,8) : 0.001678
ASKAR DU PAYS BASQUE (5 X 7,8) : 0.000732
HULCK DU VAL D'AUTAN (5,6 X 7) : 0.000504
FIERO (4 X 5,8) : 0.000488
BASSINO (7,8 X 7,8,8,8) : 0.000458
DUN DEL MESCHIO (8,8,8,8 X 8,8,8) : 0.000275
LEM DEL RESEGONE (7 X 8,8) : 0.000122
UVA DE CODORNIS (7,8 X 8) : 0.000092
RADENTIS DIDO (6,7,7,8,8 X 8) : 0.000061
ARO (6,8,8 X 8,8) : 0.000061
URFÉE DE L'ECHO DE LA FORET (8 X 8,8) : 0.000061
JOKER DU MONT BILY (8,8 X 8) : 0.000061
PUCK DE COAT AN HAY (8 X 8) : 0.000031
TELEX (8 X 8,8) : 0.000031
NINO DU RIO COROLLAN (8 X 8) : 0.000031



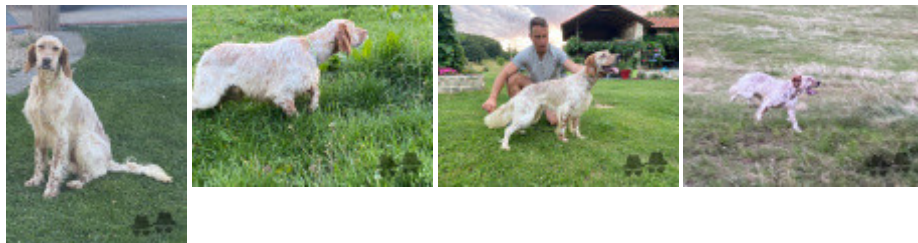

Note : les données ne sont pas garanties. Elles ont été entrées par les membres sans garantie d'exactitude.

