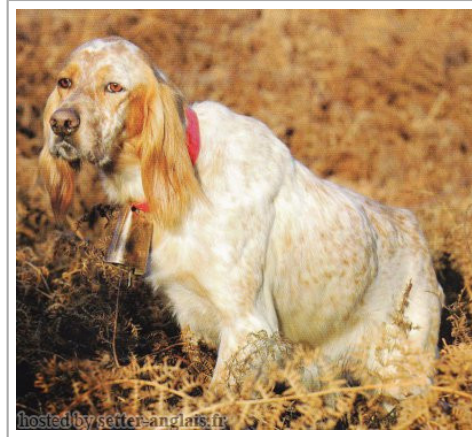

**SAKOURA DE LA SOURCE DES BORDS DE LOIRE**

2001-07-12 (F) LOF 162040/30700

Couleur : Fau.PBl.Env. (lemon) / Titres : CH A, TR / Dyspl. : A  
[fiche affixe](#)

Père  
**PACO DE BÉHIGO**  
1999-03-18 (M)  
LOF 147036/23315  
- lemon

**JAN DU RATOUNET** 1993-09-15 (M)  
LOF 120746/19650 (TR ITGQ) - tricolore



**JAFFA DE BÉHIGO** 1994-05-11 (F)  
LOF 122641/22109 (TR, CH A, CH P, CH B) - lemon



**GEX DU VAL DU RUTH** 1991-08-30  
(M) LOF 111219/15890 (TR GQ) - lemon



**CHITA DU CLOS DES GRIVES**  
1987-10-14 (F) LOF 93366/15272 (Tr. GQ) - bluebelton



**COW BOY DES RIVES DE L'ESTRIGON** 1987-05-30 (M) LOF 91056/12289 (CHQC CH.T. CHP CHA TR) - lemon



**DAISY DE BÉHIGO** 1988-06-11 (F)  
LOF 95406/15337 (TR, CH A) - lemon



**ROVAL MOZART**  
1987-03-04 (M) LOI ST350880 (CH GQ, Ch. Int. Lav., Ch. Ital. Lav., Camp. Ripr.) - bluebelton

bluebelton

**AOSTE DE KERFEUIL** 1985-06-07  
(F) LOF 83309/13073 (TR GQ) - lemon

**DECOR LOT**  
1978-09-22 (M) LOI ST143178 (Ch IT, Ch T, CH GQ) - bluebelton

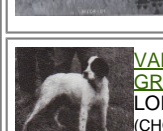

**VANILLE DU CLOS DES GRIVES** 1984-01-01 (F)  
LOF 77835/11848 (CHQFS CHQFC TR) - tricolore



**BASSINO**  
1985-01-06 (M)  
LOF 85287/10130 (CHQFC TR) - bluebelton

bluebelton

**VANIA DES TOUYAS BLANCS**  
1984-07-14 (F) LOF 80356/11504 (Ch QFS, Trialer) - bluebelton

**ASKAR DU PAYS BASQUE**  
1985-01-13 (M) LOF 81481/10118 (TR) - bluebelton

**AUDE DE MADOLLY'S** 1985-05-28  
(F) LOF 83484/13053 - lemon

<p>Mère</p> <p><u>OTANE DE LA SOURCE DES BORDS DE LOIRE</u> 1998-05-09 (F) LOF 144049/28494 - tricolore</p>	<p><u>HADES</u> 1992-04-04 (M) LOF 113162/16828 (TR, CH A) - liver</p>	<p><u>ALMER</u> 1984-04-03 (M) LOF 81739/9431 (CHQFS CHQFC CHCPC TR) - bluebelton</p> 	<p><u>ARO</u> 1979-06-06 (M) LOI ST202299 (Ch Italie T, Ch Reproducteur) - tricolore</p>	
		<p><u>BECKY</u> 1986-04-01 (F) LOF 85962/12942 (TR) - lemon</p>	<p><u>RIO DE SOROAN</u> 1980-12-14 (M) LOF 74969/08110 - tricolore</p>	<p><u>NEDA DEL DIANELLA</u> 1980-07-03 (F) LOI ST220807 - bluebelton</p>
	<p><u>LOVE DE LA SOURCE DES BORDS DE LOIRE</u> 1995-05-10 (F) LOF 127417/24681 (CHA TR) - bluebelton</p>	<p><u>COW BOY DES RIVES DE L'ESTRIGON</u> 1987-05-30 (M) LOF 91056/12289 (CHQC CH.T. CHP CHA TR) - lemon</p> 	<p><u>BASSINO</u> 1985-01-06 (M) LOF 85287/10130 (CHQFC TR) - bluebelton</p>	<p><u>VANIA DES TOUYAS BLANCS</u> 1984-07-14 (F) LOF 80356/11504 (Ch QFS, Trialer) - bluebelton</p>
		<p><u>GITANE DU HARAS DE LA VERGNE</u> 1991-06-03 (F) LOF 110013/18689 (TR) - tricolore</p> 	<p><u>VOYOU DU FIEF DU ROY</u> 1984-08-28 (M) LOF 80447/09797 - tricolore</p>	<p><u>EVORA</u> 1989-03-14 (F) LOF 98236/16277 - lemon</p>

Eleveur : REGIS TARRONDEAU / Propriétaire : TARRONDEAU Regis  
Recommandée  
Cotation : 4  
Tatouage : 2BEA020  
Sang italien (estimation) : 50 %  
Estimation des points au pédigrée : 44

## Taux de consanguinité (estimation) : 4 %

COW BOY DES RIVES DE L'ESTRIGON (3 X 3) : 0.031250  
ARO (5 X 4) : 0.003906  
DUN DEL MESCHIO (6,6,7,7,7 X 6) : 0.001465  
JIMMY DU BOIS BEULANT (6 X 5,6) : 0.000977  
QUEL AS (7,7,8 X 7,7,7,7,8) : 0.000824  
URSIN DE RIADE (6,7 X 7) : 0.000244  
UN DES BRESSANS (6,7 X 6) : 0.000244  
ALMAR DARMA (8,8,8 X 8,8,8) : 0.000183  
ARNO IL DI VAL D'IDICE (8 X 7,8,8,8) : 0.000122  
VAVA DEL TIDONE (8,8 X 7,8) : 0.000122  
JOSELIN DU VIEUX MARAICHIN (8,8,8 X 8,8,8,8) : 0.000122  
VIMON REVEL (7,8 X 8) : 0.000092  
CRISMANI DIK (7,8,8 X 8) : 0.000092  
STICK DU STANG DU (8 X 7,7,8) : 0.000061  
SARA 6 (8 X 8) : 0.000031  
CAPRICE DEL VOLO (8 X 7,8) : 0.000031  
ZAR 11 (8 X 8) : 0.000031  
LINDO 3 DI CEREIA (8 X 8,8) : 0.000031  
PHILGAN DE LA FUSILLIERE (8 X 8) : 0.000031  
OBRA DE CAMPILLOS (8,8 X 8) : 0.000031  
OPÉRA DE PORT ARTHUR (8 X 8,8) : 0.000031

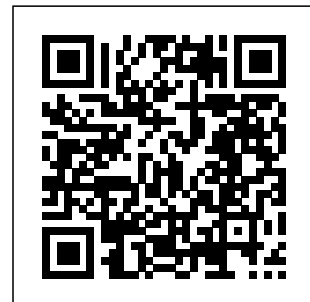

## Résultats concours

Lieu	Date	Type	Epreuve N°	Juge	Conducteur	Qualif.	Pts
FR <u>LE GAVRE</u>	2005-11-25	Bécasse solo	2	DUBROCA	TARRONDEAU Régis	CQN	4
FR <u>DOMNAICHE - LA MADELEINE</u>	2005-11-29	Bécasse solo	3	BERNIOLES	TARRONDEAU Régis	CACT	24
Total des points Challenge Setter-anglais.fr 2005							28
FR <u>RUFFIGNE</u>	2006-11-28	Bécasse couple	1	DERRIEN - DUBROCA	TARRONDEAU Régis	2 EXC	36
Total des points Challenge Setter-anglais.fr 2006							36
Total des points							64
Coefficients : solo x1, couple x2 / GT x1, GN x2, GS (bécasse, bécassine) x2, GS montagne x3, Printemps x2, Grande Quête x4							

## Résultats expositions

Lieu	Date	Classe	Juge	Qualif.	Pts
------	------	--------	------	---------	-----

FR <a href="#">Chateauroux Exposition Canine In</a>	2005-04-23	CTF	Jean-Marie Pilard	EXC	7
FR <a href="#">Parc.Des Expositions Exposition</a>	2006-05-21	CCF	Bernard Coiffier	EXC	7
FR <a href="#">Tours Exposition Canine Internat</a>	2009-05-24	CTF	Daniel Farcy	3 TB	4
Total des points					18



Note : les données ne sont pas garanties. Elles ont été entrées par les membres sans garantie d'exactitude.