

**FIAMA DO FONTELO**

2009-09-21 (F) LOF 209672/39987  
 Couleur : Noi.Mar.Fau.PBl.Env (tricolore) / Dyspl. : A  
[fiche affixe](#)

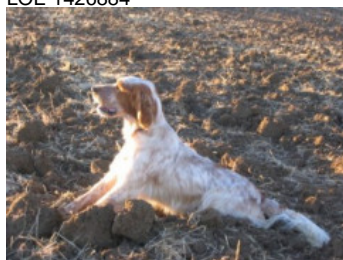

Père  
**EUSKITZE CHAMPION**  
 2003-09-30 (M)  
 LOE 1426884



**FRENK DEL DIANELLA** 1997-09-27  
 (M) LOI LO9851974 (Ch L, Camp. Tr. (Ch GQ)) - tricolore



**EUSKITZE RIBERA** (F) LOE 1210158

**GIAN DEL DIANELLA** 1996-02-28 (M)  
 LOI ST541319 (CH GQ, Camp. Ripr.) - bluebelton



**ILA DEL DIANELLA** 1992-07-01 (F)  
 LOI ST463596 (Ch. Ital. Lav.) - lemon



**TITO** 1998-06-08 (M) LOE 1109111  
 (TrGB(E.02)) - lemon



**NESKA** 1997-09-02 (F) LOE 873632  
 (Ch IT) - tricolore



**URS DEL DIANELLA**  
 1991-10-15 (M) LOI  
 ST451794 (Ch. Ital.  
 Lav., Ch. Int. Lav.) -  
 bluebelton



**ILA DEL DIANELLA**  
 1992-07-01 (F) LOI  
 ST463596 (Ch. Ital.  
 Lav.) - lemon



**LORD DI VALLE  
 MONTELORO**  
 1988-05-10 (M) LOI  
 ST374684 -  
 bluebelton



**MAIA** 1985-01-02 (F) LOI ST302360 -  
 tricolore

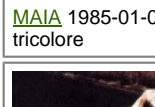

**ARNO** 1988-04-17  
 (M) LOI ST374735  
 (Ch. Int. Lav., Camp.  
 Ripr., Ch. Ital. Lav.) -  
 lemon





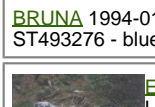



**BRUNA** 1994-01-08 (F) LOI  
 ST493276 - bluebelton



**EUSKITZE DAMBA** (M)  
 LOE 577594



**CINA DE GONZA LOSA** (F) LOE  
 640953 (Champion)

<p>Mère</p> <p><u>SELA DE BOSENDE</u> (F) LOE 1499851 (Tr.C.P.)</p> 	<p><u>SAHARAN DE BOSENDE</u> (M) LOE 1405815</p>	<p><u>TITO</u> 1998-06-08 (M) LOE 1109111 (TrGB(E.02)) - lemon</p> 	<p><u>ARNO</u> 1988-04-17 (M) LOI ST374735 (Ch. Int. Lav., Camp. Ripr., Ch. Ital. Lav.) - lemon</p> 	
		<p><u>NACA DE LOS DESMONTES</u> 1997-08-28 (F) LOE 869145 (Tr CP, Tr PR, CHCp, CHIT)</p> 	<p><u>BRUNA</u> 1994-01-08 (F) LOI ST493276 - bluebelton</p>	<p><u>IHOR DE PLAYABARRI</u> (M) LOE 601128</p>
	<p><u>LUNA DE BOSENDE</u> (F) LOE 1405827</p>		<p><u>RAY DE BOSENDE</u> 2002-02-10 (M) LOE 1270490 - liver</p>	<p><u>LAIKA DE GOURIELLE</u> 1995-01-03 (F) LOE 820116 - bluebelton</p>
		<p><u>LUNA DA XESTEIRA</u> (F) LOE 1309848</p>		<p><u>RADENTIS D'ESPANA</u> 1995-05-22 (M) LOE 990823 (Ch IT B, Ch GQ) - lemon</p>  <p><u>NACA DE LOS DESMONTES</u> 1997-08-28 (F) LOE 869145 (Tr CP, Tr PR, CHCp, CHIT)</p> 
			<p><u>PATOR DE CUMBRAOS</u> (M) LOE 1104112</p>	
			<p><u>OLA DE CUMBRAOS</u> (F) LOE 1104114</p>	

Propriétaire : FLOIRAS PIERRE (06.76.42.57.97, pierre.floiras@orange.fr)

Cotation : 2

Tatouage : 2GJN989

Sang italien (estimation) : 95 %

Estimation des points au pédigrée : 21

## Taux de consanguinité (estimation) : 3.8 %

TITO (3 X 3) : 0.031494  
DUN DEL MESCHIO (6,7,7,8,8,8 X 7,8,8,8,8) : 0.001251  
DECOR LOT (6,7,8 X 6,7,8,8,8,8) : 0.000885  
FATTA OD BENCICA (6 X 6,7) : 0.000732  
MIRCO DEL BALDIN (5,6,8 X 8,8) : 0.000732  
KIP OD BENCICA (6 X 6,7) : 0.000732  
RADENTIS GIAN (6 X 6,7,7) : 0.000488  
FALCO (7 X 7,7,8,8) : 0.000366  
RADENTIS DIDO (7 X 7,8) : 0.000183  
OLAF DEL TRE PONTI (7,8 X 7,8,8) : 0.000183  
LEM DEL RESEGONE (7,7,8,8 X 8) : 0.000183  
SAINCLAIR (7,8 X 8) : 0.000061  
LOPEZ DELLA BASSANA (8,8 X 8,8) : 0.000061  
ARQ (7 X 8) : 0.000061  
VAVA DEL TIDONE (7,8 X 7) : 0.000061  
ALMAR LEDA (7,8,8,8 X 8) : 0.000031  
CRISMANI OLAF (7,8,8,8 X 8) : 0.000031  
ROSETTE (8 X 8) : 0.000031

## Résultats expositions

Lieu	Date	Classe	Juge	Qualif.	Pts
FR <u>PAU (SPE)</u>	2014-04-20	COF	M BEILLARD JACQUES	TB	4
54 cm - manque de 2 PM x 2 - Construite dans un carré - TB tête, encolure : manque de sortie et tissus mous, TB aplombs, TB épaule, exc poitrine, dessus correct, exc arrière main avec exc angulations, fouet correct, poil et couleur corrects, TB mouvement dans son ensemble					
Total des points					4



Note : les données ne sont pas garanties. Elles ont été entrées par les membres sans garantie d'exactitude.

