

DAMA DE CASTROCAN

(F) LOE 1997592
Couleur : Noi.PBl.Env (bluebelton)
[fiche affixe](#)

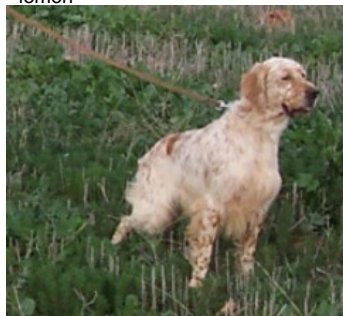

Père
GIBELTARIK CHESTER
2001-11-05 (M)
LOE KGC02202
(Ch GQ)
- lemon



FIERO 1996-08-10 (M) LOI ST551356
(CHGQ, Ch ITF, Ch IB, Ch ITT) - lemon



ARNO 1988-04-17 (M) LOI ST374735
(Ch. Int. Lav., Camp. Ripr., Ch. Ital. Lav.) - lemon



INDIRA 1990-06-01 (F) LOI ST423625
(Ch IT) - lemon



CRISMANI ATOS
1980-02-01 (M) LOI
ST208763 (Ch IT) -
liver



SWING DELLA VECCHIA IRLANDA
1984-08-01 (F) LOI ST295020 (Ch L) -
lemon



BETTY 1988-03-03 (F) LOI ST364831
(Ch T Ital) - lemon

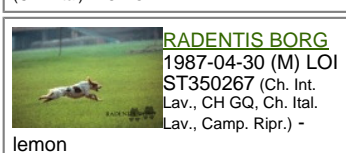

RADENTIS SBRANCO 1991-07-01
(M) LOI ST448908 (CH IB, Ch. Int. Lav.) -
lemon



RADENTIS ERICA 1995-05-25 (F)
LOI ST531494 ((CH(I)B)) - lemon

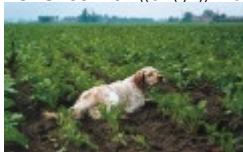

RADENTIS BORG
1987-04-30 (M) LOI
ST350267 (Ch. Int.
Lav., CH GQ, Ch. Ital.
Lav., Camp. Ripr.) -
lemon

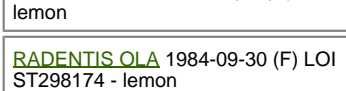

RADENTIS OLA 1984-09-30 (F) LOI
ST298174 - lemon



ODE DEL SOLE 1993-09-10 (F) LOI
ST490145 - liver

AMBO DEL VARO
1987-10-04 (M) LOI
ST360725 (Ch. Int. Lav.) -
lemon



UANA DEL SOLE 1987-01-05 (F) LOI
ST342352 - liver

PALAZIENSIS RAMBO 1999-11-01
(M) LOI LO0060896 (Ch Wof/CH, IT T,
ITF, Camp. Tr. (Ch GQ), CH(ES)T, CH(GBT) -
lemon



PALAZIENSIS PEPE 1997-07-03 (M)
LOI LO99203608 - liver



GUERCINO DELLA FRATTONA
1996-05-07 (M) LOI ST554737 -
bluebelton

PALAZIENSIS NIVES 1995-11-13 (F)
LOI ST529742 - liver

IRAK DEI LADERCHI 1990-01-10 (M)
LOI ST411384 - tricolore

LOLA 1988-05-03 (F) LOI ST366110 -
bluebelton

RADENTIS D'ESPANA
1995-05-22 (M) LOE
990823 (Ch IT B, Ch GQ)
- lemon



MIRKA DE ASTIBITXAS (F) LOE
863869

ONAC DE BAYARA (M) LOE 979590

**LAYDY DE L'OREE DU BOIS
BECASSES** 1995-09-01 (F) LOE
1063289 - tricolore



Mère
BRISA DE CASTROCAN
2008-06-03 (F)
LOE 1803062



LARA (F) LOE 1286696



ECO DE BOSENDE (M) LOE
1197764

ARA DE MONTE MAYOR (F) LOE
1214812



[[Lien...](#)] / Propriétaire : Jesús Blanco Paredes (607429054, info@castrocan.com)

Puce : 981098102792635

Sang italien (estimation) : 87 %

Estimation des points au pédigrée : 35

Taux de consanguinité (estimation) : 2.4 %

RADENTIS SBRANCO (3 X 5) : 0.008362

DECOR LOT (5,6,6,6,6,6 X 7,7,7,8,8,8,8,8) : 0.008301

RADENTIS GIAN (4,5,5 X 7,7) : 0.003113

RADENTIS BORG (4 X 6,6) : 0.001953

ATOS DELLE TORRICELLE (5,6 X 7) : 0.000732

DUN DEL MESCHIO (6,6,7,7,7,7,7,7,8,8,8,8,8 X 8) : 0.000671

CRISMANI OLAF (7,7,8,8,8,8,8,8,8 X 8) : 0.000366

RADENTIS DIDO (5 X 7,8) : 0.000244

MUR (7 X 8) : 0.000061

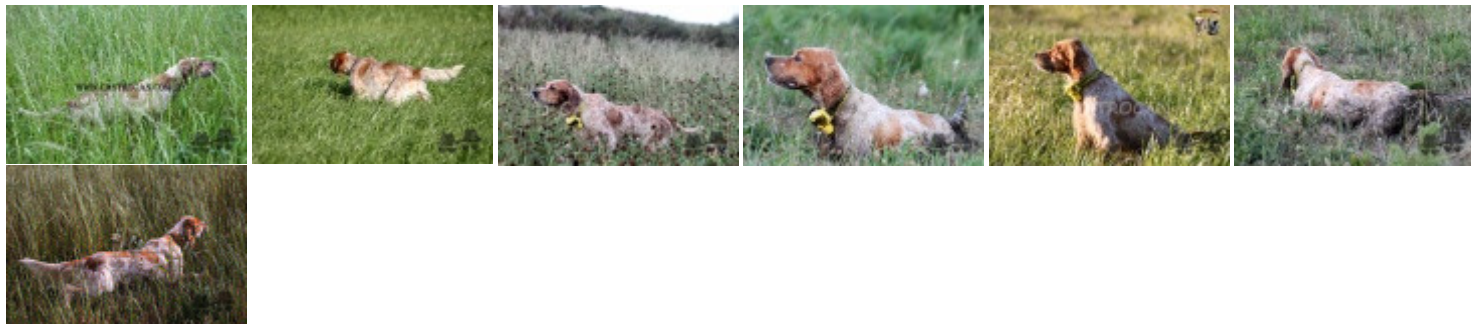

Note : les données ne sont pas garanties. Elles ont été entrées par les membres sans garantie d'exactitude.