

GABAN

2011-03-24 (M) LOF 214566/36498
Couleur : Noi.Mar.Fau.PBl.Env (tricolore)

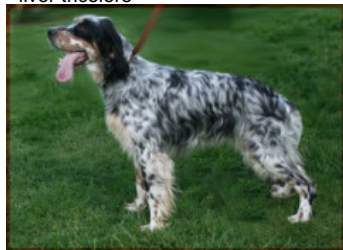

Père
CASH DE LA CRESSANDIERE
2007-08-25 (M)
LOF 194619/32559
(TAN)
- liver tricolore



RHUM DE L'ECHO DE LA FORET
2000-06-09 (M) LOF 154299/24971
(TR, CH T) - tricolore



RIVES DE LA CRESSANDIERE
2000-08-02 (F) LOF 155389/30249
(TR, CH CS) - bluebelton



RADENTIS D'ESPANA 1995-05-22
(M) LOE 990823 (Ch IT B, Ch GQ) -
lemon



IMMA DE L'ECHO DE LA FORET
1993-01-03 (F) LOF 116582/21240
(TR) - tricolore



**MILORD-ED DE LA PLUME DU
PÉVÈLE** 1996-06-10 (M) LOF
134417/20617 (TR, CH CS) - bluebelton



NINA 1997-01-29 (F) LOF
136135/25214 (TR, CH CS) - lemon



**RADENTIS
SBRANCO**
1991-07-01 (M) LOI
ST448908 (Ch IB, Ch.
Int. Lav.) - lemon

RADENTIS ALA 1994-03-15 (F) LOI
ST496649 (Ch T) - lemon



FALCO 1986-06-11
(M) LOI ST332567
(Ch T) - bluebelton



**EMMA DE L'ECHO DE
LA FORET** 1989-03-05
(F) LOF 98395/17214
(Ch P, Ch QC Recommandée
Trialer) - tricolore







NORD DI VAL DI CHIANA
1992-01-03 (M) LOI ST454469
(Ch IT, CH GQ) - tricolore

JESSY DE LA PLUME DU PÉVÈLE
1994-04-25 (F) LOF 124253/22492 -
bluebelton



**DOCKSIDE DE LA
CRESSANDIERE**
1988-09-01 (M) LOF
97646/13505 - tricolore

GIPSY 1991-04-09 (F) LOF
109128/20054 - lemon

<p>Mère</p> <p><u>BAYA DE LA CRESSANDIERE</u> 2006-05-31 (F) LOF 189357/36227 (TAN) - lemon</p> 	<p><u>UGO</u> 2003-03-03 (M) LOF 169248/27506 - tricolore</p>	<p><u>MAX DU BEC ÉTOILE</u> 1996-01-07 (M) LOF 130773/20186 (TAN) - tricolore</p>	 <p><u>HYPER DE L'ECHO DE LA FORET</u> 1992-01-01 (M) LOF 111469/16750 (CH T, CH A, TR GQ) - lemon</p>
	<p><u>UZES DE LA CRESSANDIERE</u> 2003-07-12 (F) LOF 171802/33530 - lemon</p>	<p><u>PASTELLE</u> 1999-05-20 (F) LOF 148922/28531 - lemon</p>	<p><u>LITCHI DES COTEAUX CASTILLONNAIS</u> 1995-06-08 (M) LOF 128077/21178 - bluebelton</p>
		<p><u>OSCAR</u> 1998-02-22 (M) LOF 141844/22232 - tricolore</p> 	<p><u>LIPSY DE L'ECHO DE LA FORET</u> 1995-04-06 (F) LOF 126675/22984 - lemon</p>
		<p><u>NINA</u> 1997-01-29 (F) LOF 136135/25214 (TR, CH CS) - lemon</p>	<p><u>FLIC DES BRESSANS</u> 1990-12-15 (M) LOF 106953/15340 - tricolore</p>
			<p><u>JODIE DE LA GARENNE AUX GRIVES</u> 1994-03-09 (F) LOF 121704/21942 - lemon</p>
			 <p><u>DOCKSIDE DE LA CRESSANDIERE</u> 1988-09-01 (M) LOF 97646/13505 - tricolore</p>
			<p><u>GIPSY</u> 1991-04-09 (F) LOF 109128/20054 - lemon</p>

Eleveur : LAUNAY Dominique / Propriétaire : BREXEL Laurick (0615258233, brexel.jerome@neuf.fr)

Taille : 60 cm

Cotation : 1

Tatouage : 2GWT261

Sang italien (estimation) : 48 %

Estimation des points au pédigrée : 18

Taux de consanguinité (estimation) : 3.9 %

NINA (3 X 3) : 0.031311
COW BOY DES RIVES DE L'ESTRIGON (5 X 5,5) : 0.003906
RAMSES II DE KERFEUIL (6 X 6,7,7,8) : 0.001099
DUN DEL MESHIO (6,7,8,8,8,8 X 8,8) : 0.000610
UN DES BRESSANS (7,8 X 7,8,8,8,8) : 0.000366
LOPEZ DELLA BASSANA (6 X 6,7,8) : 0.000366
DECOR LOT (7,7,7,7,7,8 X 8) : 0.000336
LEM DEL RESEGONE (8,8 X 7,8) : 0.000183
UVA D'ARRIEUSECQ (7 X 7,8,8) : 0.000122
FRANCINI'S TROL (8 X 7) : 0.000061
STICK DU STANG DU (7 X 7,8) : 0.000061
MARQUIS DU BEC ÉTOILE (7,8 X 7) : 0.000061
TAMARA DE LA FUSILLIERE (8,8 X 8) : 0.000031
RUBIS DU FORT LUGDUNUM (8,8 X 8) : 0.000031
FRANCINI'S KRISS (8 X 8) : 0.000031
ULTECE DU BEC ÉTOILE (8 X 8,8) : 0.000031

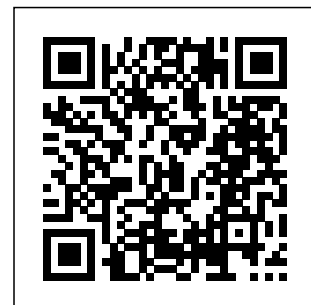

Résultats expositions

Lieu	Date	Classe	Juge	Qualif.	Pts
FR <u>CHARTRES (SPE)</u>	2012-06-10	CJM	M FARCY DANIEL	2 TB	4
60 cm - Grand modèle encore juvénile - Se présente avec un dos légèrement voussé et une croupe avalée - La poitrine n'est pas suffisamment développée dans toutes ses dimensions - Exc tête - Ne se présente pas au mieux					
FR <u>EVREUX (SPE)</u>	2017-05-25	COM	M GRALL LOUIS	TB	4
Chien d'une taille et volume remarquable il pêche cependant par des lignes de tête et taille qui manque de parallélisme en outre à la marche le dos à tendance à se vousser.					

Total des points

8

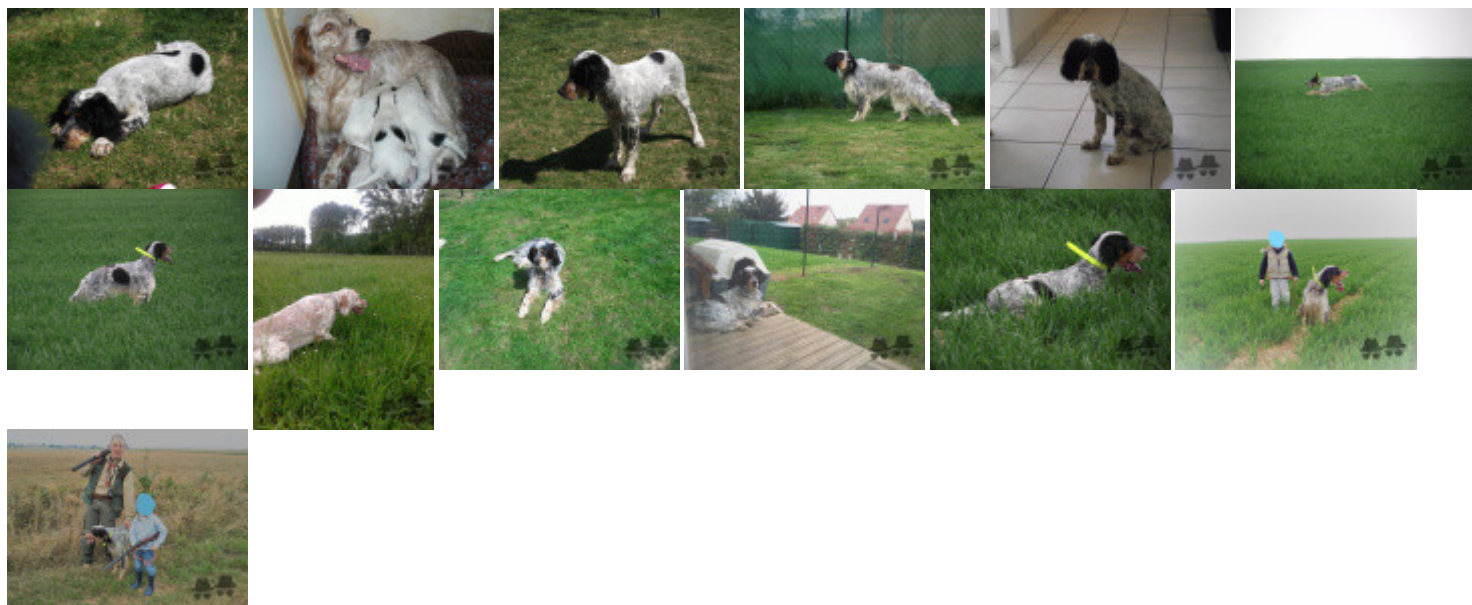

Note : les données ne sont pas garanties. Elles ont été entrées par les membres sans garantie d'exactitude.