

GISTREDO HINDIO

2011-05-08 (M) LOE 2073563
Couleur : Liver
[fiche affixe](#)



Père
BIG JIM
2000-12-01 (M)
LOI LO0188207
(CH GQ, Ch. Int. Lav., Camp. Ripr., Ch. Ital. Lav.)
- liver



LERRY 1997-02-14 (M) LOI
ST555862 (Ch GQ, Ch IT) - bluebelton



RADENTIS TANGA 1998-09-15 (F)
LOI LO9958147 - lemon



RADENTIS CLIO 2003-05-20 (M) LOE
1454658 (Tr.GB(E.06)) - liver



LUSI DE URTXUBIGANE (F) LOE
1188659

ARNO 1988-04-17 (M) LOI ST374735
(Ch. Int. Lav., Camp. Ripr., Ch. Ital. Lav.) -
lemon



PICENUM UNGA 1990-10-02 (F) LOI
ST430406 (CH GQ) - liver



RADENTIS SBRANCO 1991-07-01
(M) LOI ST448908 (CH IB, Ch. Int. Lav.) -
lemon



BESSY 1995-02-10 (F) LOI ST515746
- lemon



RADENTIS BOSS 1997-01-13 (M)
LOI ST559823 - lemon



RADENTIS NADA 1999-07-10 (F) LOI
LO0017824 - liver



HIV DE PLAYABARRI (M) LOE
539995

JUMA DE URTXUBIGANE (F) LOE
1061009

CRISMANI ATOS
1980-02-01 (M) LOI
ST208763 (Ch IT) -
liver



SWING DELLA VECCHIA IRLANDA
1984-08-01 (F) LOI ST295020 (Ch L) -
lemon



BIBO 1987-04-08
(M) LOI ST356972
(Ch. Int. Lav., Ch. Ital. Lav., CH GQ) -
bluebelton

STAR 1987-01-16 (F) LOI ST346344 -
bluebelton

RADENTIS BORG
1987-04-30 (M) LOI
ST350267 (Ch. Int. Lav., CH GQ, Ch. Ital. Lav., Camp. Ripr.) -
lemon

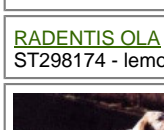

RADENTIS OLA 1984-09-30 (F) LOI
ST298174 - lemon

ARNO 1988-04-17
(M) LOI ST374735
(Ch. Int. Lav., Camp. Ripr., Ch. Ital. Lav.) -
lemon

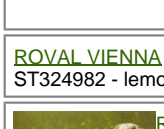

ROYAL VIENNA 1986-03-30 (F) LOI
ST324982 - lemon

RADENTIS SBRANCO
1991-07-01 (M) LOI
ST448908 (CH IB, Ch. Int. Lav.) - lemon



ODE DEL SOLE 1993-09-10 (F) LOI
ST490145 - liver

RADENTIS SBRANCO
1991-07-01 (M) LOI
ST448908 (CH IB, Ch. Int. Lav.) - lemon



MAFALDA 1994-07-15 (F) LOI
ST508805 - bluebelton

BERE 1990-10-04 (M) LOI ST429298
- lemon

FURIA DEL VALLE DE MENA (F)
LOE 0476811

DUM II DE URTXUBIGANE (M) LOE

CUMBA DE URTXUBIGANE (F) LOE

[[Lien...](#)] / Propriétaire : Miguel Angel Gago Carnicero (0034 679759225,, gago@gistredo.com)

Puce : 981100002587296

Sang italien (estimation) : 93 %

Estimation des points au pédigrée : 26

Taux de consanguinité (estimation) : 4.7 %

[RADENTIS SBRANCO](#) (3 X 4,4) : 0.033447

[DUN DEL MESHIO](#) (6,7,7,7,8,8,8,8,8,8 X 7,7,7,7,8,8,8,8,8) : 0.006226

[DECOR LOT](#) (6,6,6,6 X 7,7,7,7,7,7,7) : 0.002930

[RADENTIS GIAN](#) (5 X 6,6,6,6) : 0.002075

[ROYAL VIENNA](#) (4 X 6) : 0.001953

[OLAF DEL TRE PONTI](#) (5 X 7,8) : 0.000244

[LEM DEL RESEGONE](#) (7 X 7,8) : 0.000183

[CRISMANIOLAE](#) (7,8,8,8,8 X 8,8,8,8) : 0.000122

[AMBRA DEL DIANELLA](#) (7 X 8,8) : 0.000122

[DERK](#) (7 X 8) : 0.000061

[DAGA](#) (8 X 8) : 0.000031

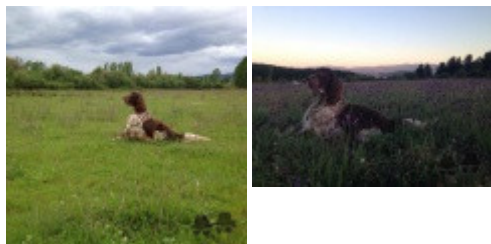

Note : les données ne sont pas garanties. Elles ont été entrées par les membres sans garantie d'exactitude.