

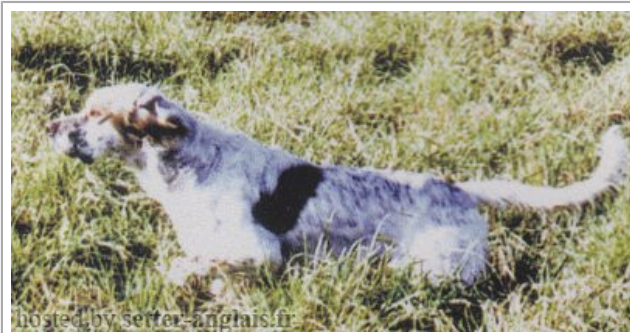







**ATHOS D'EN GACH**

2005-05-01 (M) LOF 180344/29583  
 Couleur : Fau.PBl.Env. (lemon) / Dyspl. : A  
[fiche affixe](#)



<p>Père  <b>NELSON</b>          1997-06-23 (M)          LOF 139213/24483          - lemon</p>	<p><b>DUM DE L'OREE DU BOIS</b>  <b>BECASSES</b> 1988-10-15 (M) LOF          100625/15015 (TAN) - lemon</p>	<p><b>BEETHOVEN D'RL</b> 1986-11-07 (M)          LOF 89329/12210 (TR) - lemon</p>	<p> <b>DEM</b> 1980-08-30 (M)          LOI ST222808 (CH          INT L RIP) -          BIANCO-MACCHIA          NERA OCCHIO          DX-PI</p>
	<p><b>ARIANE DU MENEZ-LUZ</b> 1985-04-13          (F) LOF 82586/12535 (CH P, TR GQ) -          lemon</p> <p></p>	<p><b>RI DE</b>  <b>ROC'MIGNON</b>          1980-02-27 (F)          LOF          64703/09176          (Trialer, Ch QFS) - bluebelton</p>	<p><b>PRADO DE</b>  <b>LAURENCIA</b>          1979-10-31 (M)          LOF          63870/06511 (TR)          - lemon</p>
<p><b>IZEL</b> 1993-04-25 (F) LOF          117518/20839 - liver</p>	<p><b>CHRIS DE ROCHE VILAINE</b>          1987-06-01 (M) LOF 91603/12363 -          lemon</p>	<p><b>PRADO DE</b>  <b>LAURENCIA</b>          1979-10-31 (M)          LOF          63870/06511 (TR)          - lemon</p>	<p><b>PATH DE ROCHE VILAINE</b>          1979-06-13 (F) LOF 62563/7930          (CHQFS TR) - bluebelton</p>
	<p><b>BELLE DE LA BASSE DORDOGNE</b>          1986-03-07 (F) LOF 85769/13709 -          tricolore</p>	<p><b>TOBE DE</b>  <b>ROC'MIGNON</b>          1982-09-28          (M) LOF          75091/08525          (TR) - bluebelton</p>	<p><b>NACRE DU</b>  <b>CREUX DU</b>  <b>LOUP</b>          1977-04-13 (F)          LOF          55396/06434 (Trialer, Ch T GT) - tricolore</p>

<p>Mère <u>SILICE DE L'ARTZ</u> 2001-07-11 (F) LOF 162367/30823 (TAN) - lemon</p>	<p><u>GEX DU VAL DU RUTH</u> 1991-08-30 (M) LOF 111219/15890 (TR GQ) - lemon</p> 	<p><u>ROVAL MOZART</u> 1987-03-04 (M) LOI ST350880 (CH GQ, Ch. Int. Lav., Ch. Ital. Lav., Camp. Ripr.) - bluebelton</p> 	<p><u>DECOR LOT</u> 1978-09-22 (M) LOI ST143178 (Ch IT, Ch T, CH GQ) - bluebelton</p> 
	<p><u>LINA DU VAL BARREAU</u> 1995-07-20 (F) LOF 129848/24207 - lemon</p>	<p><u>AOSTE DE KERFEUIL</u> 1985-06-07 (F) LOF 83309/13073 (TR GQ) - lemon</p>	<p><u>ROVAL FLY</u> 1982-01-27 (F) LOI ST241785 (Ch GQ) - tricolore</p>
	<p><u>DIOKO DE MENDISKA</u> 1988-06-17 (M) LOF 96288/13166 (CHP CHA CH.T. TR) - lemon</p> 	<p><u>TWIST DE LA BASSE DORDOGNE</u> 1982-05-17 (M) LOF 72093/8334 (CHCS CHGQ TR) - tricolore</p> 	<p><u>UNE BELLE DE KERFEUIL</u> 1983-06-10 (F) LOF 76724/11149 (TR) - lemon</p>
	<p><u>ELGA DE LA CROIX GENTILHOMME</u> 1989-03-28 (F) LOF 98993/17939 (TR, CH A, CH CS) - bluebelton</p>	<p><u>VODKA</u> 1984-06-04 (F) LOF 79620/11479 (TR) - lemon</p>	<p><u>ALMER</u> 1984-04-03 (M) LOF 81739/9431 (CHQFS CHQFC CHCPC TR) - bluebelton</p> 
		<p><u>AGATE</u> 1985-08-13 (F) LOF 84238/13321 (TR) - lemon</p>	

Eleveur : BOYER JACQUES / Propriétaire : Mr Boyer  
Cotation : 1  
Tatouage : 2EAZ271  
Sang italien (estimation) : 45 %  
Estimation des points au pédigrée : 17

## Taux de consanguinité (estimation) : 1.9 %

DEM (4 X 4) : 0.007812  
DUN DEL MESSCHIO (5 X 5,6,6,7) : 0.002441  
JOKER DU MONT BILY (5 X 5) : 0.002075  
RUBIS DU FORT LUGDUNUM (5 X 6,8,8) : 0.001465  
JIMMY DU BOIS BEULANT (5 X 6) : 0.001038  
LEM DEL RESEGONE (6,7 X 6) : 0.000732  
QUEL AS (6,7 X 7,8) : 0.000549  
ROSETTE (6,7 X 7) : 0.000366  
STICK DU STANG DU (6,7 X 8,8) : 0.000305  
QUICHE DU MOULIN DE NIEL (6 X 7) : 0.000244  
PHILGAN DE LA FUSILLIERE (6 X 7) : 0.000244  
PACHA DE LAURENCIA (7,7 X 7) : 0.000244  
NINIA DU VAL D'ARRY (6,6,8,8 X 8) : 0.000244  
VAVA DEL TIDONE (8,8 X 8,8) : 0.000122  
JUDEE DE PORT ARTHUR (8,8,8 X 8) : 0.000092  
IRUN DES SIFFLEURS (7,8,8 X 7,8) : 0.000092  
ARTU (7,8 X 8) : 0.000092  
ISARD DU BOIS BAILLY (8,8,8,8 X 8) : 0.000061  
BANCO DU BRIO (8,8,8 X 8) : 0.000061  
ORPHÉE DE PORT ARTHUR (7,7,8 X 8) : 0.000061  
KARIM DE MIGNERIES (7,8 X 8) : 0.000061  
PRETTY DU VAL D'AWIRS (7,8 X 8) : 0.000061  
ALMAR DARMA (7 X 7,8,8,8) : 0.000061  
VIMON REVEL (8 X 7) : 0.000061  
IOTA DES SIFFLEURS (8,8 X 8) : 0.000031  
DIANE DU FOUR FLEURI (8,8 X 8) : 0.000031  
BACCHUS DE PORT ARTHUR (8,8 X 8) : 0.000031  
HAMRIN DEL VOLO (8 X 8,8) : 0.000031



Note : les données ne sont pas garanties. Elles ont été entrées par les membres sans garantie d'exactitude.

