

**PACO DE PIEDRALLADA**

2012-05-21 (M) LOE 2089356

Couleur : Blanco y naranja (lemon) / Titres : Tr GQ / Dyspl. : A  
[fiche affixe](#)

Père  
**BILANDIS GIAN**  
2009-05-24 (M)  
LOE 1890992  
- lemon



**BIG JIM** 2000-12-01 (M) LOI  
LO0188207 (CH GQ, Ch. Int. Lav., Camp.  
Ripr., Ch. Ital. Lav.) - liver



**IAGA DELLA VECCHIA IRLANDA**  
2004-07-10 (F) LOE 1537238 -  
bluebelton



**LERRY** 1997-02-14 (M) LOI  
ST555862 (Ch GQ, Ch IT) - bluebelton



**RADENTIS TANGA** 1998-09-15 (F)  
LOI LO9958147 - lemon



**GIBELTARIK BORIS** 2000-12-14 (M)  
GKC02014 (Ch T GQ) - liver



**FIAMMA** 2001-07-16 (F) LOI  
LO0217798 - lemon



**ARNO** 1988-04-17  
(M) LOI ST374735  
(Ch. Int. Lav., Camp.  
Ripr., Ch. Ital. Lav.) -  
lemon



**PICENUM UNGA**  
1990-10-02 (F) LOI  
ST430406 (CH GQ) -  
liver



**RADENTIS  
SBRANCO**  
1991-07-01 (M) LOI  
ST448908 (CH IB, Ch.  
Int. Lav.) - lemon

**BESSY** 1995-02-10 (F) LOI ST515746  
- lemon



**DODGE DEL  
TIRSO** 1998-02-14  
(M) LOI LO9942918  
(Ch IT IT-T, CHIB,  
Camp. Tr. (Ch GQ)) -

bluebelton





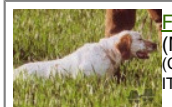





**RADENTIS ERICA**  
1995-05-25 (F) LOI  
ST531494 ((CH(I)B)) -  
lemon



**FIERO** 1996-08-10  
(M) LOI ST551356  
(CHGQ, Ch ITF, Ch IB, Ch  
ITT) - lemon

**GINA** 1999-06-25 (F) LOI  
LO99191482 - bluebelton

<p>Mère <b>ITA DE PIEDRALLADA</b> 2005-09-22 (F) LOE 1559392 (PAN) - lemon</p> 	<p><b>PALAZIENSIS RAMBO</b> 1999-11-01 (M) LOI LO0060896 (Ch W0F/ICH, IT T, ITF, Camp. Tr. (Ch GQ), CH(ES)T, CH(GB)T) - lemon</p> 	<p><b>PALAZIENSIS PEPE</b> 1997-07-03 (M) LOI LO99203608 - liver</p> 	<p><b>GUERCINO DELLA FRATTONA</b> 1996-05-07 (M) LOI ST554737 - bluebelton</p>
	<p><b>GAMBA DE PIEDRALLADA</b> 2003-05-25 (F) LOE 1413416 (PAN) - lemon</p> 	<p><b>LADY</b> 1994-04-30 (F) LOI ST499069 (Ch A) - bluebelton</p>	<p><b>IRAK DEI LADERCHI</b> 1990-01-10 (M) LOI ST411384 - tricolore</p>
	<p><b>TITO</b> 1998-06-08 (M) LOE 1109111 (TrGB(E.02)) - lemon</p> 	<p><b>ARNO</b> 1988-04-17 (M) LOI ST374735 (Ch. Int. Lav., Camp. Ripr., Ch. Ital. Lav.) - lemon</p>	<p><b>LOLA</b> 1988-05-03 (F) LOI ST366110 - bluebelton</p>
	<p><b>ECORA DE PIEDRALLADA</b> 2001-06-22 (F) LOE 1259878 (PAN) - lemon</p> 	<p><b>BRUNA</b> 1994-01-08 (F) LOI ST493276 - bluebelton</p>	<p><b>RADENTIS D'ESPANA</b> 1995-05-22 (M) LOE 990823 (Ch IT B, Ch GQ) - lemon</p> 
		<p><b>BONIDE PIEDRALLADA</b> 1998-06-14 (F) LOE 1037734 - lemon</p> 	

[ [Lien...](#) ] / Propriétaire : ROBERTO CASTRO (+34 680112732, roberto\_castro\_rubio@hotmail.com)

Taille : 60 cm

Puce : 93800000534181

Sang italien (estimation) : 96 %

Estimation des points au pédigrée : 35

## Taux de consanguinité (estimation) : 3.9 %

**ARNO** (4,5,5 X 4) : 0.015625  
**DECOR LOT** (7,7,7,7,7,7,7,7,8,8,8,8,8,8 X 6,7,7,7,8,8,8,8,8,8) : 0.008789  
**RADENTIS SBRANCO** (4,5 X 5) : 0.006226  
**RADENTIS GIAN** (6,6,7,7,7 X 6,7,7) : 0.002686  
**ROYAL MOZART** (6,6 X 6,7) : 0.001465  
**RADENTIS BORG** (5,6 X 6,6) : 0.001465  
**DUN DEL MESCHIO** (7,8,8,8,8,8,8 X 7,8,8,8,8) : 0.001343  
**EMO DELLA TRAPPOLA** (6 X 6) : 0.000488  
**HALOA DELLA VECCHIA IRLANDA** (6,7,7,7 X 6) : 0.000244  
**ATOS DELLE TORRICELLE** (7,8 X 7) : 0.000183  
**RADENTIS DIDO** (6,7 X 7,8) : 0.000183  
**LEM DEL RESEGONE** (8 X 8,8) : 0.000061  
**AMBRA DEL DIANELLA** (7 X 8) : 0.000061  
**CRISMANI OLAF** (8 X 8,8) : 0.000031



## Résultats concours

Lieu	Date	Type	Epreuve N°	Juge	Conducteur	Qualif.	Pts
ES <b>MARCHENA</b>	2016-02-06	Grande Quête	couple 3	CUCCAROLO BONACCINA VACAS	RICO	3 EXC	64
ES <b>JEREZ</b>	2016-02-09	Grande Quête	couple 3	DE LA TORRE ESPINA THOQUENNE	MORENO	3 TB	32
ES <b>JEREZ</b>	2016-02-11	Grande Quête	couple 4	TASTET URRRA DORN	MORENO	CACT	96
RS <b>NIS</b>	2016-03-21	Grande Quête	couple 1	CRUDELLI, DIGIANO	MORENO	3 EXC	64
Total des points <b>Challenge Setter-anglais.fr 2016</b>							256
ES <b>ANDALOUSIE</b>	2017-02-01	Grande Quête	couple 1	Urra Digiano Angelo Bonacina	Moreno	EXC	56
ES <b>ANDALOUSIE</b>	2017-02-02	Grande Quête	couple 1	GRASSO URA PROVOST	Moreno	2 TB	32
ES <b>JEREZ</b>	2017-02-09	Grande Quête	couple 3	Somoza (P), Merle, Rappan	Moreno	EXC	56
ES <b>Pointer Club de España Jerez2017</b>	2017-02-14	Grande Quête	couple		Moreno	EXC	56
RS <b>NIS</b>	2017-03-12	Grande Quête	couple 6	DIDIANO NOBILE PRIBANOVIC	Moreno	EXC	56
RS <b>NIS</b>	2017-03-14	Grande Quête	couple 8	BERNABE DJORDJEVIC JULIEN	Moreno	3 EXC	64
Total des points <b>Challenge Setter-anglais.fr 2017</b>							320
ES <b>MARCHENA</b> Ouvert	2018-01-31	Grande Quête	couple 3	NOBILE - SORMAZ - DEMARETZ	MORENO	2 EXC	72
ES <b>MARCHENA</b> Ouvert	2018-02-01	Grande Quête	couple 1	ESPINA - POLA - VICENTE	MORENO	1 EXC	80
ES <b>JEREZ</b> Ouvert	2018-02-04	Grande Quête	couple 2		MORENO	EXC	56
ES <b>JEREZ</b>	2018-02-05	Grande Quête	couple 1	PROVOST-GAMBON	MORENO	2 EXC	72

ES <u>JEREZ</u> Ouvert	2018-02-06	Grande Quête	couple	3		MORENO	2 EXC	72
ES <u>JEREZ</u> Ouvert	2018-02-07	Grande Quête	couple	3		MORENO	3 EXC	64
ES <u>JEREZ</u> Ouvert	2018-02-09	Grande Quête	couple	4		MORENO	3 EXC	64
FR <u>CHAMPIONNATS D'EUROPE</u> Spéciale	2018-04-04	Grande Quête	couple	2	NOBILE - DIAZ - BOITIER		2 EXC	72
ES <u>Mahide Zamora</u>	2018-04-30	Clasica	couple			Moreno	1 TB	8
Total des points <u>Challenge Setter-anglais.fr 2018</u>								560
ES <u>JEREZ</u>	2019-02-06	Grande Quête	couple	3	Avellan (P), Grimaldi, Diaz		3 EXC	64
Total des points <u>Challenge Setter-anglais.fr 2019</u>								64
Total des points								1200
Coefficients : solo x1, couple x2 / GT x1, GN x2, GS (bécasse, bécassine) x2, GS montagne x3, Printemps x2, Grande Quête x4								

## Résultats expositions

Lieu	Date	Classe	Juge	Qualif. Pts
ES <u>XXXVII Monografica Setter Club</u>	2018-06-03	CTM		1 EXC 10
ES <u>Expo Nacional Valderredible</u>	2020-08-30	CTM		1 EXC 0
ES <u>XXXIII CONCURSO NACIONAL CANINO</u> Mejor de raza, 3º Grupo 7	2020-09-04	CTM		1 EXC 0
ES	2022-06-04	CTM	Lombardi	3Exc 8
Total des points				18

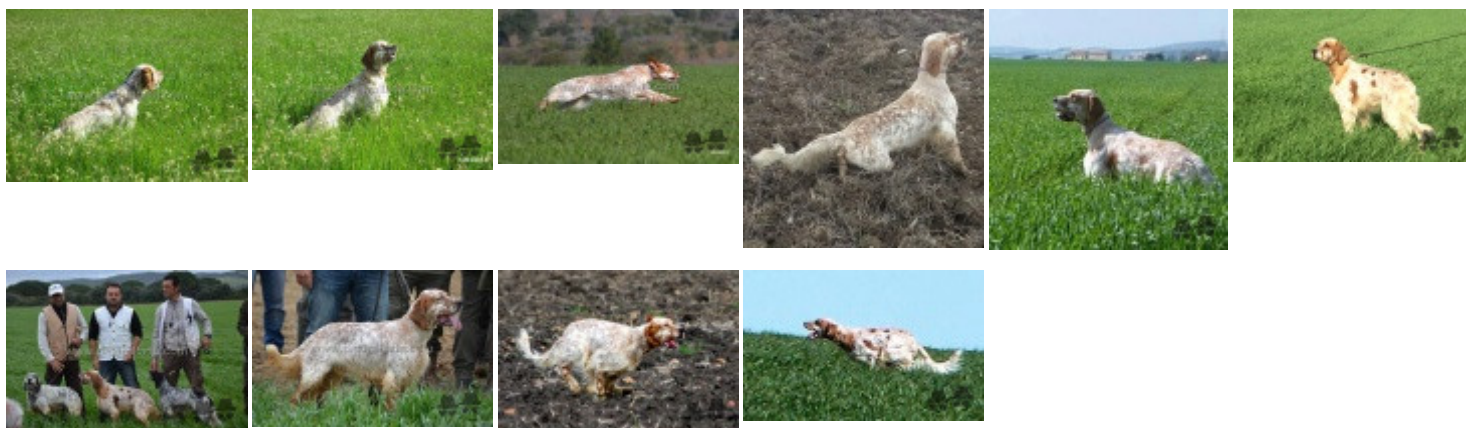

Note : les données ne sont pas garanties. Elles ont été entrées par les membres sans garantie d'exactitude.