

**ISÈRE DU SOUS BOIS DE BALMETTE**

2013-01-01 (F) LOF 226054/45101

Couleur : Fau.PBl.Env. (lemon) / Titres : TAN / Dyspl. : A  
[fiche affixe](#)



hosted by setter-anglais.fr

Père

**VERDI DU BIEF JOLI**2004-03-14 (M)  
LOF 174726/28629  
(CHT CHGS)

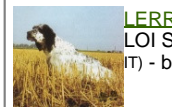
- bluebelton

**TOY DU SENTIER DES LUTINS**2002-09-29 (M) LOF 167778/27198  
(TR) - lemon**SAIDA DE MALAUSE** 2001-01-01 (F)  
LOF 157494/29418 (CHITF -CHTGS -CHP  
-CHA -TR) - bluebelton**FIERO** 1996-08-10 (M) LOI ST551356  
(CHGQ, Ch ITF, Ch IB, Ch ITT) - lemon**RADENTIS CALI** 2000-06-30 (F) LOF  
160928/29151 (TR) - lemon**IROCKY DES BERGES DE LA  
GÉLINE** 1993-06-20 (M) LOF  
120187/20274 (TR,CH GQ) - bluebelton**MARDI DE MALAUSE** 1996-11-30 (F)  
LOF 136011/25226 - lemon**ARNO** 1988-04-17  
(M) LOI ST374735  
(Ch. Int. Lav., Camp.  
Ripr., Ch. Ital. Lav.) -  
lemon**INDIRA** 1990-06-01  
(F) LOI ST423625 (Ch  
IT) - lemon**LERRY** 1997-02-14 (M)  
LOI ST555862 (Ch GQ, Ch  
IT) - bluebelton**RADENTIS BELLA**  
1997-01-13 (F) LOI  
ST559827 (IT Ch GQ) -  
lemon**FRANCINI'S  
ROCKY**  
1989-02-25  
(M) LOI  
ST409893 (Ch.  
Int. Lav., Ch. Ital. Lav.) - bluebelton**GUESTY DE LA MAZORRA**1991-08-13 (F) LOF 117192/19292 (Tr  
GQ) - bluebelton**JAZZ DES BERGES DE LA GÉLINE**1994-07-22 (M) LOF 125053/18963  
(TR) - lemon**DIVA** 1986-05-05 (F) LOF  
91491/13448 (TR) - lemon

<p>Mère <u>DOLY DE L'ECHO DE LA GRANDE GORGE</u> 2008-09-07 (F) LOF 199686/41063 - lemon</p> 	<p><u>NELSON DU PRÉ DES NUES</u> 1997-10-24 (M) LOF 140853/22092 - bluebelton</p>	<p><u>JAZZ DU RATOUNET</u> 1994-05-19 (M) LOF 123621/19995 (TR, CH CS) - bluebelton</p> 	<p><u>FAY DE PLAYABARRI</u> 1990-03-06 (M) LOE 428385 (Ch GQ IT) - bluebelton</p>
	<p><u>SALSA DE L'ECHO DE LA GRANDE GORGE</u> 2001-04-05 (F) LOF 158245/30553 - lemon</p>	<p><u>GINA DE LA DOYE</u> 1991-11-29 (F) LOF 111058/19287 (CHCS CHP TR) - tricolore</p>	<p><u>ALMER</u> 1984-04-03 (M) LOF 81739/9431 (CHQFS CHQFC) - bluebelton</p>
	<p><u>NELSON DU PRÉ DES NUES</u> 1997-10-24 (M) LOF 140853/22092 - bluebelton</p>	<p><u>VENUS DE LA DOYE</u> 1984-08-27 (F) LOF 80441/11592 (TR) - lemon</p>	<p><u>JAZZ DU RATOUNET</u> 1994-05-19 (M) LOF 123621/19995 (TR, CH CS) - bluebelton</p>
	<p><u>METISSE DE LA DOYE</u> 1996-11-02 (F) LOF 135458/25584 - liver tricolore</p>	<p><u>GINA DE LA DOYE</u> 1991-11-29 (F) LOF 111058/19287 (CHCS CHP TR) - tricolore</p>	<p><u>IVAN DU VAL CLAIR</u> 1993-05-30 (M) LOF 119869/17477 (TR, CH P, CH T) - tricolore</p>
		<p><u>FEELING DE LA DOYE</u> 1990-05-15 (F) LOF 103778/18815 (TR) - lemon</p>	

Eleveur : DESSEMOND ALLAIN / Propriétaire : A Dessemond  
côt:4/6 EXC en beauté  
TAC  
Taille : 55 cm  
Cotation : 4  
Puce : 250269604841525  
Dépôt ADN  
Sang italien (estimation) : 80 %  
Estimation des points au pédigrée : 25

## Taux de consanguinité (estimation) : 1.4 %

DECOR LOT (6,7,8,8,8,8 X 5,6) : 0.004028  
DUN DEL MESHIO (7,7,8,8,8,8,8,8,8 X 7,7,8,8,8,8,8) : 0.003357  
FRANCINI'S ROCKY (4 X 6,7) : 0.002930  
FALCO (5,6 X 6,7) : 0.002335  
LEM DEL RESEGONE (7,8 X 6,7,7,8) : 0.000824  
AMBRA DEL DIANELLA (8 X 6,7) : 0.000183  
OLAF DEL TRE PONTI (6,7,8,8 X 8) : 0.000122  
ORFEO DELLA TRAPPOLA (8 X 6) : 0.000122  
ROSETTE (6,7,8 X 8) : 0.000092  
OLA DELLA MARCIOLA (7,8 X 8,8) : 0.000092  
VAVA DEL TIDONE (7,8 X 8) : 0.000092  
MERA DELL ORSONE (7 X 8) : 0.000061  
ARTU (8 X 8) : 0.000031  
CRISMANI DIK (8 X 8) : 0.000031

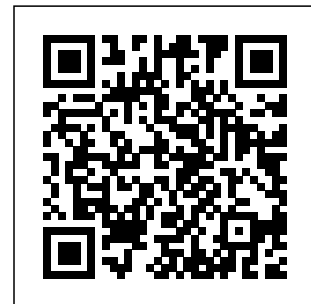

## Résultats expositions

Lieu	Date	Classe	Juge	Qualif.	Pts
FR <u>Bourg En Bresse Exposition Canin</u>	2014-02-15	CJF	Yves Guilbert	1 TB	4
FR <u>Valence Exposition Canine Nation</u>	2014-03-01	CJF	Alessandra Gaggero	1 EXC	10
Meilleur Jeune					
FR <u>Avignon Exposition Canine Intern</u>	2014-05-08	CJF	Yves Guilbert	1 TB	4
FR <u>AVIGNON (SPE)</u>	2014-05-09	CJF	M DUBROCA PHILIPPE	3 TB	4
55 cm, DCC, TB modèle dans son ensemble, TB tête ( crâne large, chanfrein légèrement pincé), exc sortie d'encolure, corps dans un rectangle minimum, TB poitrine manquant de hauteur, TB angulations, TB dessus, croupe légèrement avalée, TB mouvement					
FR <u>CHAROLLES (SPE)</u>	2014-05-11	CIF	M DUCOM JEAN-GUY	2 EXC	9
55 cm, lemon, bien setter dans son ensemble, exc sortie d'encolure, ligne de dos, croupe correcte, à l'arr devrait être plus coudé, poitrine correcte, soies correctes, exc présentation, démarche facile et élégante					
FR <u>ISENAVE (SPE)</u>	2014-08-03	CIF	Mme GAGGERO ALESSANDRA	3 EXC	8

18 MOISTETE EN TYPE CRANE LEGEREMENT LARGE EPAULE UN PEU DROITELIGNE DOS SOLIDE CROUPE UN PEU  
 AVALEE POITRINE CORRECTE POUR AGE BONS APLOMBS BONNE ALLURE

FR <a href="#">EVOSGES REGIONALE D'ELEVAGE (RE)</a>	2015-08-02	COF	M DUPUY JEAN-CLAUDE	EXC 7
54 cm, DCC, Exc tête dans ses lignes, manque un peu de lèvres, exc sortie d'encolure, dans un rectangle limite, exc dessus, exc poitrine, TB épaule, TB cuisse exc mouvement.				
FR <a href="#">CHATILLON LE PALLUD REGIONALE D' (RE)</a>	2018-06-17	COF	M VAGNE ROBERT	2 EXC 9
53 cm, exc tête avec un peu de fanons, exc encolure, dessus, rein, exc dessous, exc épaule et cuisse. Très belle lice. Marche bien.				
FR <a href="#">Chatillon la Palud (RE)</a>	2021-08-22	CVF	DUPUY JEAN-CLAUDE	1 EXC 10
53 cm, Tête globalement excellente, légèrement en coin, Exc dessus, Exc poitrine, Exc angulations, Exc soie, Exc mouvement.				

Total des points

65

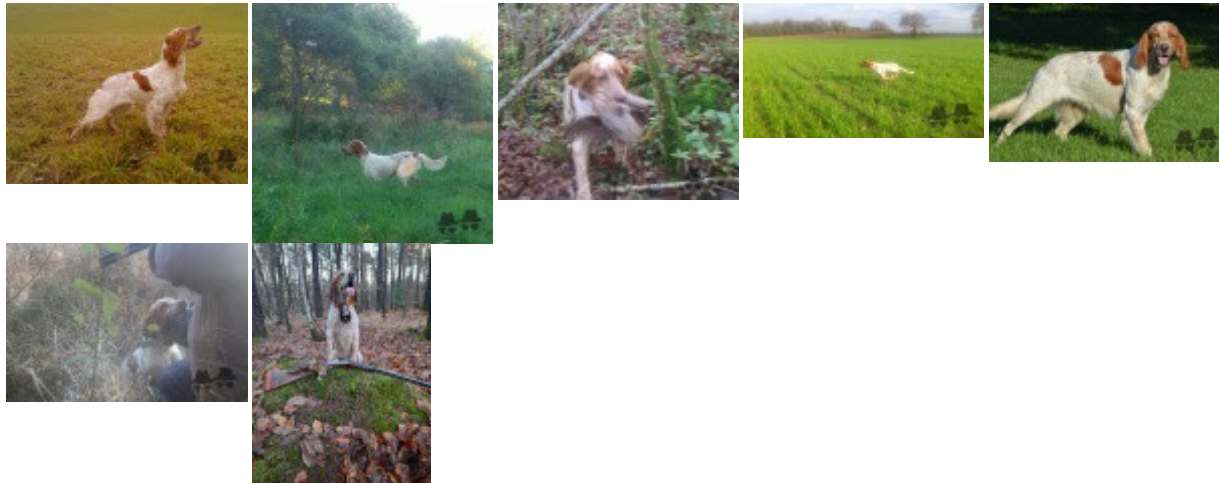

Note : les données ne sont pas garanties. Elles ont été entrées par les membres sans garantie d'exactitude.