

**TOBBY DE LA BAIE DES ANGELOTS**

2022-06-28 (M) LOF 281135/47766

Couleur : Noï. PBl.Env.Mou. (bluebelton) / Titres : TAN / Dyspl. : B  
[fiche affixe](#)

Père  
**OAK D'ISYUP**  
2018-04-20 (M)  
LOF 255288/43621  
(TAN, TR)  
- lemon



**HARPER DE BÉHIGO** 2012-01-12  
(M) LOF 220125/37326 (TR CH-FTP  
CH-FGT CH.T. TRGQ CHITF) - bluebelton



**ISATIS DU BIEF JOLI** dit ISY  
2013-06-24 (F) LOF 229240/45682  
(CH GS, TR, TAN) - lemon



**USSAN DU MAS D'EYRAUD**  
2003-10-21 (M) LOF 173466/28517  
(CHGQ TRGQ CHITF) - lemon



**EVA DE BÉHIGO** 2009-09-21 (F) LOF  
206713/40860 (TR) - bluebelton



**EDO DU SENTIER DES LUTINS**  
2009-10-23 (M) LOF 207320/34822  
(TR GQ, TR) - lemon



**DEMY DU BIEF JOLI** 2008-05-19 (F)  
LOF 198708/38916 (TR, CH GS, TR GQ) -  
bluebelton



**FIERO** 1996-08-10  
(M) LOI ST551356  
(CHGQ, Ch ITF, Ch IB, Ch  
ITT) - lemon



**ROMANCE DU VAL  
DU RUTH**  
2000-05-10 (F) LOF  
153660/28766 (Ch P)  
- lemon



**VOLE DE CAZAOUS**  
2004-05-01 (M) LOF  
176024/28582 (CH.T.  
-CHP -CHA -VOF/FTA  
-TR) - lemon



**ULMA DE BÉHIGO**  
2003-01-03 (F) LOF  
170367/33004 (TR) -  
bluebelton



**LORD DEL ZAGNIS**  
2002-09-30 (M) LOI  
LO02167262 (Ch. Ital. Lav.,  
CH GQ, Ch. Int. Lav.) -  
lemon



**AKXEL DU SENTIER  
DES LUTINS**  
2005-06-01 (F) LOF  
181158/34973 (CHP  
-TRGQ -TR) -

bluebelton



**ROONEY DEL  
SARGIADAÆ**  
2004-06-11 (M) LOI  
LO04120540 (Ch GQ,  
Camp. Ital. Assol., Camp.  
Ital. Lav., Camp. Int. Lav.) - bluebelton

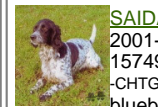

**SAIDA DE MALAUSE**  
2001-01-01 (F) LOF  
157494/29418 (CHITF  
-CHTGS -CHP -CHA -TR) -  
bluebelton

<p>Mère</p> <p><u>OMÉGA DE LA BAIE DES ANGELOTS</u> 2018-12-23 (F) LOF 259453/52605 (TAN) - tricolore</p> 	<p><u>HÉROS DE LA BAIE DES ANGELOTS</u> 2012-08-08 (M) LOF 224403/38152 (CHIB ChEN) - bluebelton</p> 	<p><u>DIDJI DU FIEF DE LA GARENNE</u> 2008-07-29 (M) LOF 200375/33927 (TR CHIB) - bluebelton</p> 	<p><u>U'TONY DELLA BASSANA dit TONY</u> 2003-06-09 (M) LOF 179293/28507 (Ch IB) - bluebelton</p> 
	<p><u>IXIUM DE LA BAIE DES ANGELOTS</u> 2013-11-28 (F) LOF 231693/46215 (TAN, TR, CH EN, CH IB, CH IE) - lemon</p> 	<p><u>SET'R RIDGE'S BROADWAY MELODY</u> 2010-06-05 (F) LOF 219601/42213 (CH IE) - bluebelton</p> 	<p><u>SET'R RIDGE'S ROYAL HEIR</u> (M) (CH AM) - lemon</p> 
	<p><u>EVEREST DELLADERCHI</u> 2010-07-12 (M) LOF 215778/35310 (TR, CH CS, CH IB, CH IE) - tricolore</p> 	<p><u>NENCINI'S BOY</u> 2005-04-10 (M) LOI LO05132310 - tricolore</p> 	
		<p><u>FONGARO'S GIN</u> 2012-03-19 (F) LOF 226379/43982 (TAN) - lemon</p> 	<p><u>TUNDRA DEI LADERCHI</u> 2006-03-08 (F) LOI LO06130268 - tricolore</p> 
			<p><u>FONGARO'S BALTHAZAR</u> 2009-06-10 (M) LOI LO1073569 - tricolore</p> 
			<p><u>FONGARO'S DUMA</u> 2008-03-29 (F) LOI LO08104276 - bluebelton</p> 

Eleveur : L. GAUDAIRE / Propriétaire : C. ETIENNE

ADN=compatible.

Vainqueur de la Nationale d'élevage 2023 St Symphorien classe jeune mâle

Taille : 58 cm

Puce : 250269590783616

Dépôt ADN

Sang italien (estimation) : 80 %

Estimation des points au pédigrée : 37

## Taux de consanguinité (estimation) : 1 %

BIG JIM (5 X 5,6) : 0.003113  
ARNO (5,7,7,7,7,8,8 X 7,8,8) : 0.001740  
RADENTIS SBRANCO (7,7,8,8 X 6,7,8) : 0.000977  
RADENTIS GIAN (6,7,8,8,8,8,8 X 8,8,8) : 0.000946  
DODGE DEL TIRSO (7 X 5) : 0.000488  
RADENTIS BELLA (7 X 5) : 0.000488  
LERRY (6,7 X 6,7) : 0.000366  
DECOR LOT (7,8,8,8,8 X 8,8) : 0.000305  
ROYAL MOZART (7,7 X 7) : 0.000244  
AMBO DEL VARO (7 X 7,7) : 0.000244  
FRANCINI'S LUCA (7 X 7,8) : 0.000183  
ROYAL VIENNA (8,8,8 X 8,8,8) : 0.000183  
PICENUM UNGA (7,7,8 X 7,8) : 0.000183  
ODE DEL SOLE (8,8 X 6) : 0.000122  
DEM (8,8,8,8,8 X 8) : 0.000122  
RADENTIS BORG (8,8,8 X 7,8) : 0.000092  
FRANCINI'S ASTON (7,8 X 8) : 0.000092  
SWING DELLA VECCHIA IRLANDA (6,8,8,8,8,8 X 8) : 0.000031  
ATOS DELLE TORRICELLE (8 X 8) : 0.000031

## Résultats concours

Lieu	Date	Type	Epreuve	N°	Juge	Conducteur	Qualif.	Pts
FR <u>PONTONX SUR ADOUR</u>	2024-08-03	TAN	solo	4	VERON	ETIENNE C	TAN+	0
Total des points <u>Challenge Setter-anglais.fr 2024</u>								0
Total des points								0

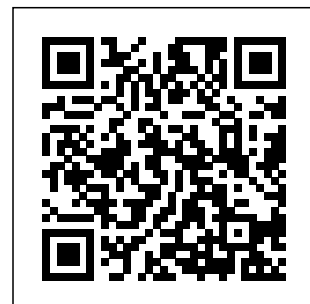

Coefficients : solo x1, couple x2 / GT x1, GN x2, GS (bécasse, bécassine) x2, GS montagne x3, Printemps x2, Grande Quête x4

## Résultats expositions

Lieu	Date	Classe	Juge	Qualif. Pts
FR <a href="#">SAINT BRIEUC 2023-05-07 (SPE)</a>	2023-05-07	CJM	BERTHELOT	1 EXC 10
59 cm, DCC, 11 mois. Très beau modèle, bien inscrit dans le rectangle. EXC angulations. EXC sortie d'encolure. Le dos devra se rigidifier. EXC tête, qui pourra avoir les lignes supérieures du crâne un peu plus parallèles. Démarche bien en ligne. Se présente gaiement. EXC soies.				
FR <a href="#">ST SYMPHORIEN 2023-06-25 (NE)</a>	2023-06-25	CJM	POUJAUD DANIEL	1 EXC 10
CAC-J. 59 cm. Blue. Joli modèle bien inscrit dans le rectangle, avec une exc ligne de dos. Exc angulations AV/AR en mouvement. Exc poitrine. Exc tête. Exc démarche aux deux allures.				
FR <a href="#">MALTOT (SPE)</a>	2023-07-14	CJM	M. BLEMUS	1 EXC 10
FR <a href="#">BOULAZAC (SPE)</a>	2024-06-09	CIM	POMMEY	1 EXC 10
DCC. 58 cm. Inscrit dans un rectangle. Exc sortie d'encolure. Exc épaules et cuisses. Exc poitrine dans ses trois dimensions. Se présente bien. Exc angulations av et ar.				
FR <a href="#">PONTONX-SUR-ADOUR (RE)</a>	2024-08-04	COM	M. CADEAU JEAN-PIERRE (FR)	4 EXC 7
DCC. 58 cm. Ensemble exc. Corps inscrit dans un rectangle. Exc angulations av-ar. Exc poitrine, dessus. Croupe légèrement avalée. Exc sortie d'encolure. Exc tête. Se présente bien à la marche et au trot.				
Total des points				47

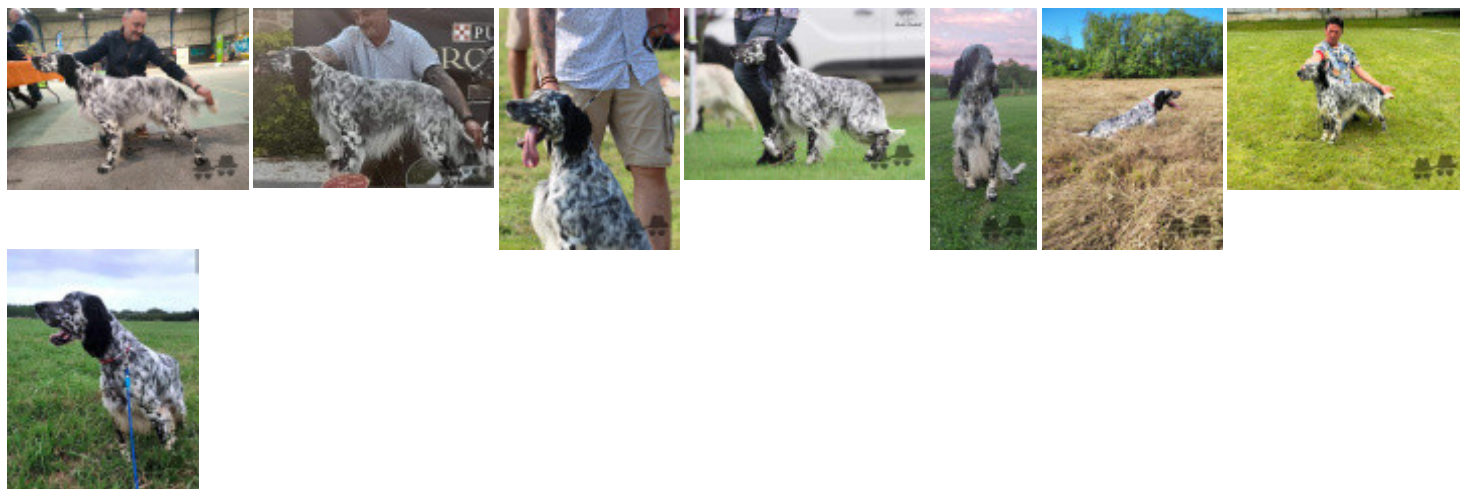

Note : les données ne sont pas garanties. Elles ont été entrées par les membres sans garantie d'exactitude.