

**TOKYO DU PARC DE LANVAUX**

2022-07-06 (F) LOF 282583/56506

Couleur : Noï. Mar.Fau. PBl.Env.Mou. (tricolore) / Titres : TR, CH A / Dyspl. : A  
[fiche affixe](#)hosted by [setter-anglais.fr](#)

[FILOU DU MAS D'EYRAUD](#)  
2010-05-29 (M) LOF 209931/37009  
(TR, CH GT, CH GQ, CH IT) - bluebelton

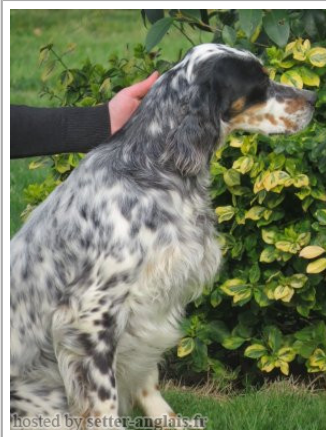

Père  
[NEWS DE L'ANTRE DES COUREURS DES BOIS](#)  
2017-07-03 (M)  
LOF 251286/42893  
(TR)  
- bluebelton



[IZOL DE L'ANTRE DES COUREURS DES BOIS](#) 2013-05-12 (F) LOF 227565/45470 (TR) - lemon



[USSAN DU MAS D'EYRAUD](#)  
2003-10-21 (M) LOF 173466/28517  
(CHGQ TRGQ CHITF) - lemon



[CALLIA DU MAS D'EYRAUD](#)  
2007-04-16 (F) LOF 191553/38395 - bluebelton



[BIRBO DU VAL CLAIR](#) 2006-09-15 (M) LOF 190126/31429 (Ch P, Tr GQ) - lemon



[CHRIS DE L'ANTRE DES COUREURS DES BOIS dit CHEYENNE](#) 2007-06-19 (F) LOF 192482/37204 (TR) - lemon



[FIERO](#) 1996-08-10 (M) LOI ST551356 (CHGQ, Ch ITF, Ch IB, Ch ITT) - lemon



[ROMANCE DU VAL DU RUTH](#)  
2000-05-10 (F) LOF 153660/28766 (Ch P) - lemon



[PONGO DU MAS D'EYRAUD](#)  
1999-06-06 (M) LOF 148383/23912 (CHP TRGQ -TR) - bluebelton



[RADENTIS GRETA](#)  
2003-05-22 (F) LOF 176226/32585 (TAN) - lemon



[SMART DU SENTIER DES LUTINS](#)  
2001-06-23 (M) LOF 159945/25745 (CHP TRGQ) - bluebelton









[TAMISE DE L'ECHO DE LA FORET](#) 2002-05-26 (F) LOF 165656/31399 (TR) - tricolore



[RHANDAL DE L'ECHO DE LA FORET](#) 2000-09-22 (M) LOF 156511/25110 (CH T P A) - tricolore

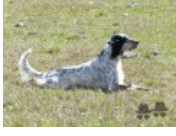

[TETHYS DE CASTEL-NEVEZ](#)  
2002-06-20 (F) LOF 166468/31260 (TR, CH A) - lemon

<p>Mère  <u>NINA-RICCI DU MIROIR DES BRUNES</u>  2017-05-22 (F)  LOF 250696/50956  (TAN)  - tricolore</p> 	<p><u>JERK DES COLLINES DE L'IZARS dit JOKER</u> 2014-05-01 (M) LOF 234782/39991 (TAN) - tricolore</p> 	<p><u>ELU DES BERGES DE LA GÉLINE</u>  2009-10-26 (M) LOF 215261/36976  (TAN) - tricolore</p> 	<p><u>IVO DEL BINARIO</u>  2006-06-27 (M) LOF 206104/33420 (TR, CH P) - tricolore</p> 
	<p><u>JADE DU MIROIR DES BRUNES</u>  2014-04-20 (F) LOF 234529/47473 - lemon</p> 	<p><u>GAÏA DES COLLINES DE L'IZARS</u>  2011-09-25 (F) LOF 220112/45049 - tricolore</p> 	<p><u>TEMPETE II DES BERGES DE LA GÉLINE</u> 2002-11-26 (F) LOF 173550/34144 - bluebelton</p>
		<p><u>ELWIS DU MIROIR DES BRUNES</u>  2009-05-03 (M) LOF 203410/33989  (TAN, TR) - lemon</p> 	<p><u>BOY DES COLLINES DE L'IZARS</u>  2006-03-23 (M) LOF 186771/30733 (TR, CH GQ) - tricolore</p> 
		<p><u>HAYDEN AR LABOSETTER</u>  2012-07-30 (F) LOF 224474/45003 - bluebelton</p> 	<p><u>ERIN DE KERILIZ</u>  2009-05-01 (F) LOF 203150/41698 - lemon</p> 
			<p><u>VAILLANT DU VAL CLAIR</u> 2004-07-09 (M) LOF 177397/28948 (TR, CH P, CH T, CH CS, CH(P)B) - lemon</p> 
			<p><u>COMTESSE</u>  2007-08-20 (F) LOF 195097/37553 - lemon</p> 
			<p><u>TECKAR LABOSETTER</u>  2002-05-25 (M) LOF 165603/26850 (TR, CH P) - bluebelton</p> 
			<p><u>UNIQUE DU VAL CLAIR</u> 2003-02-02 (F) LOF 168937/33426 - lemon</p>

Eleveur : J-P. LE CHEVILLER / Propriétaire : TATIANA BERTRAND  
ADN=compatible Père.  
Cotation : 4  
Puce : 250269610521459  
Dépôt ADN  
Sang italien (estimation) : 67 %  
Estimation des points au pédigrée : 36

## Taux de consanguinité (estimation) : 1.1 %



**RADENTIS GIAN** (6,7,8,8,8,8 X 7,7,8,8) : 0.001831  
**ALMER** (7,8,8,8 X 7,7,8,8,8,8) : 0.001221  
**RADENTIS SBRANCO** (6,7 X 7,7,7) : 0.001099  
**DEM** (8,8,8,8,8 X 8,8,8,8,8,8) : 0.001068  
**DECOR LOT** (7,8,8,8,8,8 X 8,8,8,8,8) : 0.000793  
**EMMA DE L'ECHO DE LA FORET** (6 X 7,7) : 0.000488  
**HERM DE L'OREE DU BOIS BECASSES** (6 X 6) : 0.000488  
**ROVAL MOZART** (7,7 X 7,8) : 0.000366  
**HYPER DE L'ECHO DE LA FORET** (6 X 7,8) : 0.000366  
**UNE BELLE DE KERFEUIL** (8,8,8,8,8 X 8,8) : 0.000305  
**COOL DE CODORNIS** (7 X 7,7,8) : 0.000305  
**COW BOY DES RIVES DE L'ESTRIGON** (7,7,8 X 8,8,8) : 0.000275  
**CLIO DE MALAUSE** (7 X 7,7) : 0.000244  
**FALCO** (6 X 7) : 0.000244  
**FLIP DE CODORNIS** (7 X 7,7) : 0.000244  
**GEX DU VAL DU RUTH** (6,6 X 8) : 0.000244  
**RADENTIS BORG** (7,7,8 X 8,8,8) : 0.000183  
**BASSINO** (8,8,8,8 X 8,8) : 0.000183  
**TWIST DE LA BASSE DORDOGNE** (8 X 7,8,8) : 0.000122  
**CALIN DU MAS D'EYRAUD** (7 X 7) : 0.000122  
**UVA DE CODORNIS** (8,8 X 8,8,8,8) : 0.000122  
**FAY DE PLAYABARRI** (7 X 7) : 0.000122  
**DEA DU MAS DES CHEVRES** (7 X 7) : 0.000122  
**CALIGOLA DELLE OROBICHE** (7 X 8) : 0.000061  
**UPSO DE LA CROIX DU SALUT** (7 X 8) : 0.000061  
**LEM DEL RESEGONE** (8 X 8) : 0.000031  
**ATOS DELLE TORRICELLE** (8 X 8) : 0.000031  
**ZELINDA** (8 X 8,8) : 0.000031  
**RADJAH DE ROC MIGNON** (8 X 8) : 0.000031

## Résultats concours

Lieu	Date	Type	Epreuve N°	Juge	Conducteur	Qualif. Pts
FR <b>EGLISENEUVE D ENTRAIGUES</b> Ouvert	2024-09-15	Gibier Tiré solo	1	BOUTENEIGRE PATRICK, LONDEIX PATRICK	ROUSSY AXEL	CACT 12
FR <b>LETIA</b> Ouvert	2024-09-21	Gibier Tiré couple	1	DELIGEY DAVID, HUPE YVES	TEULIERES PATRICK	EXC 14
FR <b>SAGONE</b> ICP	2024-09-23	Gibier Tiré couple	1	COATMELLEC LOUIS, DRAIN JEAN-BAPTISTE	TEULIERES PATRICK	1 EXC 20
FR <b>LA VAQUERIE</b> Ouvert	2024-10-09	Gibier Tiré couple	1	SOUBIELLE OLIVIER, DEGUILLAUME JACQUES	TEULIERES PATRICK	TB 8
Total des points <b>Challenge Setter-anglais.fr 2024</b>						54
FR <b>LA VACQUERIE</b> Ouvert	2025-10-01	Gibier Tiré couple	1	MASSIERA OLIVIER, BRENUCHON BERNARD	ROUSSY AXEL	CACT 24
Total des points <b>Challenge Setter-anglais.fr 2025</b>						24
Total des points						78
Coefficients : solo x1, couple x2 / GT x1, GN x2, GS (bécasse, bécassine) x2, GS montagne x3, Printemps x2, Grande Quête x4						

## Résultats expositions

Lieu	Date	Classe	Juge	Qualif. Pts
FR <b>MONCLAR DE QUERCY (SPE)</b>	2023-05-14	CJF	M. ETCHEVERRY	1 EXC 10
Meilleur jeune. 54 cm. DCP. Exc tête. Exc angulations AV/AR. Exc poitrine pour son âge. Chienne inscrite dans un rectangle. Se présente bien. Démarche souple et ailée.				
FR <b>MONCLAR DE QUERCY (SPE)</b>	2024-04-21	CIF	M. POUJAUD	EXC 7
FR <b>MONCLAR DE QUERCY (SPE)</b>	2025-04-20	CTF	M. SALLES	2 EXC 9
FR <b>VILLETUREIX 2025-06-01 (NE)</b>	2025-06-01	CTF	M. POMMEY HERVE (FR), M. SALLES GUY (FR), M. MORLAIS LOIC (FR)	3 EXC 8
55 cm, DCC.				
Total des points				34

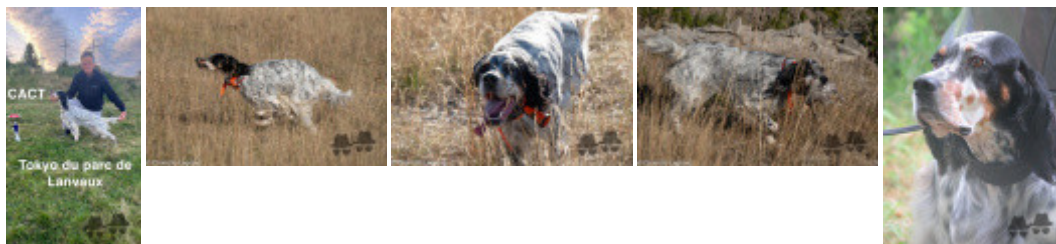

Note : les données ne sont pas garanties. Elles ont été entrées par les membres sans garantie d'exactitude.