







FLAYA

2010-03-30 (F) LOF 209596/43957
Couleur : Fau.PBl.Env. (lemon)



<p>Père <u>DIABLO DE L'OUSSE VALLEE</u> 2008-11-15 (M) LOF 201892/33528 (TAN) - bluebelton</p>	<p><u>NERON DES BERGES DE LA GÉLINE</u> 1997-01-21 (M) LOF 136446/22927 - bluebelton</p>	<p><u>FLIN DEL VALLE DE MENA</u> 1991-09-28 (M) LOF 122559/17520 (TR) - bluebelton</p>	<p> <u>AMOR DE PLAYABARRI</u> (M) LOE 377.431</p>	
	<p><u>URIANE DE CAZAQUS</u> 2003-04-20 (F) LOF 169950/32190 (TAN) - tricolore</p>	<p><u>IMAGE DES BERGES DE LA GÉLINE</u> 1993-06-20 (F) LOF 120190/21972 (TAN) - bluebelton</p>	<p> <u>FRANCINI'S ROCKY</u> 1989-02-25 (M) LOI ST409893 (Ch. Int. Lav., Ch. Ital. Lav.) - bluebelton</p>	<p><u>CARRIZIA DEL VALLE DE MENA</u> (F) LOE 361511 (CH L CHINT)</p>
	<p><u>RAYA DE CAZAQUS</u> 2000-05-21 (F) LOF 153949/28789 (TR) - tricolore</p>	<p> <u>PYRRHUS DU PRE DE MARIOLLAN</u> 1999-03-24 (M) LOF 147386/23959 (TR) - tricolore</p>	<p> <u>IVAN DU VAL CLAIR</u> 1993-05-30 (M) LOF 119869/17477 (TR, CH P, CH T) - tricolore</p>	<p><u>GUESTY DE LA MAZORRA</u> 1991-08-13 (F) LOF 117192/19292 (Tr GQ) - bluebelton</p>
	<p> <u>HERM DE L'OREE DU BOIS BECASSES</u> 1992-06-12 (M) LOF 114818/17865 (CH T, CH GQ) - lemon</p>	<p> <u>IROISE DE LA LANDE DE MOUCHON</u> 1993-04-15 (F) LOF 117459/22375 (Trialer, Ch A) - lemon</p>	<p> <u>LORADA DE L'ECHO DE LA FORET</u> 1995-05-14 (F) LOF 127517/22592 (TR, CH A, CH P) - tricolore</p>	<p><u>HERM DE L'OREE DU BOIS BECASSES</u> 1992-06-12 (M) LOF 114818/17865 (CH T, CH GQ) - lemon</p>

Mère <u>BAILA DE MADOLLY'S</u> 2006-09-19 (F) LOF 189330/37982 (TAN) - lemon	<u>SLY DE LA LANDE AUX GRAVES</u> 2001-05-13 (M) LOF 159054/25573 (TR) - liver	<u>LIDER DE PLAYABARRI dit LEADER</u> 1996-11-01 (M) LOE 856545 (Ch A, Ch T, Tr GQ) - lemon 	<u>PALU'</u> 1993-09-04 (M) LOE 662202 (Tr GQ) - lemon 
	<u>RICA DE MADOLLY'S</u> 2000-05-28 (F) LOF 154729/34993 - lemon	<u>JANIS DE MALAUSE</u> 1994-01-28 (F) LOF 122454/21511 (TAN) - bluebelton	<u>ECLER DE MADOLLY'S</u> 1989-05-31 (M) LOF 99726/14242 - lemon
<u>MADO DE BÉHIGO</u> 1996-06-20 (F) LOF 132970/25024 - bluebelton		<u>TWIST DE LA BASSE DORDOGNE</u> 1982-05-17 (M) LOF 72093/8334 (CHCS CHGQ TR) - tricolore 	<u>SONIA DE MADOLLY'S</u> 1981-08-14 (F) LOF 70854/09543 - lemon
			<u>JAFFA DE BÉHIGO</u> 1994-05-11 (F) LOF 122641/22109 (TR, CH A, CH P, CH IB) - lemon 

Propriétaire : BRIDONNEAU J.GUILLAUME (0608237989)
Taille : 55 cm
Puce : 250269602979525
Sang italien (estimation) : 64 %
Estimation des points au pédigrée : 8

Taux de consanguinité (estimation) : 1.5 %

TWIST DE LA BASSE DORDOGNE (6,6,6 X 4) : 0.005859
DUN DEL MESCHIO (7,7,7,8,8,8 X 7,7,7,8,8,8,8) : 0.003174
DECOR LOT (6 X 5,6,6) : 0.001953
COW BOY DES RIVES DE L'ESTRIGON (6 X 5) : 0.000977
ALMER (6 X 5) : 0.000977
LEM DEL RESEGONE (7,7,7,8,8 X 7) : 0.000427
RUBIS DU FORT LUGDUNUM (8,8,8 X 6,7,8) : 0.000275
NINO DU RIO COROLLAN (7,7,7,8 X 5) : 0.000244
TIANE DU RIO COROLLAN (8,8,8 X 6,7) : 0.000183
CRISMANI OLAF (8,8,8,8 X 8,8,8,8) : 0.000122
IAN DU BEC ÉTOILE (8,8,8,8 X 6) : 0.000122
DAGA (8,8 X 8,8) : 0.000122
PUCK DE COAT AN HAY (7,8 X 7) : 0.000122
CRISMANI DIK (8,8 X 8) : 0.000061
BOBET DI SAN FAUSTINO (8 X 8) : 0.000031
NINIA DU VAL D'ARRY (8 X 8) : 0.000031

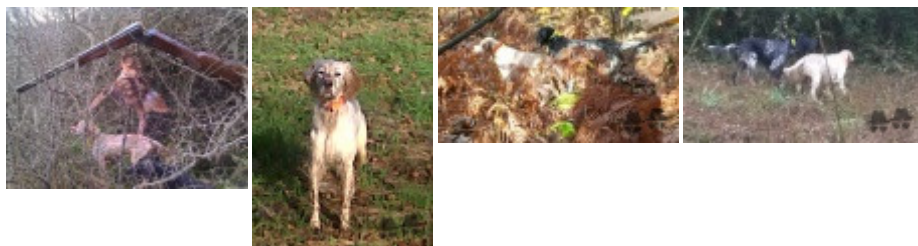
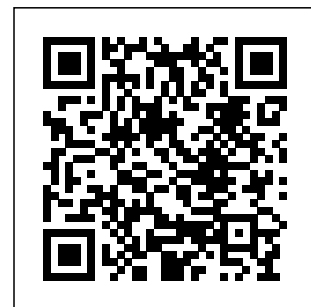

Note : les données ne sont pas garanties. Elles ont été entrées par les membres sans garantie d'exactitude.