

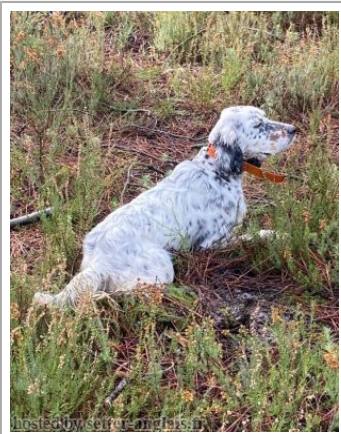





ULEM DES VIGNES DE LA BARTILLATE

2023-01-14 (F) LOF 284370/57277

Couleur : Noï. Mar.Fau. PBl.Env.Mou. (tricolore) / Dyspl. : A
[fiche affixe](#)Père
**NOA DES VIGNES DE LA
BARTILLATE**2017-06-01 (M)
LOF 250190/42735
(TAN)

- tricolore

**FONZI DU MAS D'EYRAUD**
2010-08-20 (M) LOF 212650/37038
(CH GQ, CH CS, TR GQ) - lemon**CAFOU DU MAS D'EYRAUD**
2007-05-29 (M) LOF 192943/32631
(TRGQ) - lemon**CHEYENNE DU MAS D'EYRAUD**
2007-05-10 (F) LOF 191977/37218
(CH P) - lemon**ALMER DU MAS D'EYRAUD**
2005-05-23 (M) LOF
181352/29977 (CH A, CH P, CH T,
CH IT) - lemon**UM'LYN DU MAS
D'EYRAUD**
2003-10-21 (F) LOF
173469/32848 -
lemon**VAD DU MAS
D'EYRAUD**
2004-05-22 (M) LOF
176886/28894 (TR
GQ) - lemon**RADENTIS ODESSA**
2003-02-18 (F) LOF
175115/32206 - lemon**BEURDY DE LA BOUCLE DU MES**
2006-05-12 (M) LOF 187658/32381 -
lemon**SAPHIR DE
KERFEUIL**
2001-01-05 (M) LOF
157432/25855 (TR, CH
CS) - lemon**UNIQUE DU VAL CLAIR** 2003-02-02
(F) LOF 168937/33426 - lemon**HÉDÈNE DES BORDS DE LA
TRÉZENÇE** 2012-03-07 (F) LOF
220894/43893 (TAN) - tricolore**BEST OF FAROLAVE CAME**
2007-11-07 (F) LOF 195111/41120 -
bluebelton**RADENTIS NOBEL**
2003-01-08 (M) LOF
181281/28903 (CHP CHA
CH.T.) - bluebelton**STELLA DE LA CROIX
GENTILHOMME**
2001-04-20 (F) LOF
158650/31145 (TR, CH A)
- bluebelton

| | | | |
|--|--|---|--|
| <p>Mère</p> <p><u>REGATE DE LA DAME AU LONG</u> <u>BEC</u> 2020-04-28 (F) LOF 266614/53728 (TAN, TAC) - tricolore</p>  | <p><u>LEIOANDI GIM</u> 2014-05-10 (M) LOF 242462/40429 (TAN, TR, TR GQ, CH IT) - tricolore</p>  | <p><u>LEIOANDI CIRO</u> 2009-07-01 (M) LOE 1896997 (CH GQ) - bluebelton</p>  | <p><u>DENDABERRI</u> <u>JAI</u> 2007-03-12 (M) LOE 1704343 (TrCP, TrPR, TrBC) - bluebelton</p>  |
| | <p><u>MARGOT DE LA DAME AU LONG</u> <u>BEC</u> 2016-07-17 (F) LOF 247030/49537 (TAN) - lemon</p>  | <p><u>LEIOANDI JENNY</u> 2010-08-08 (F) LOE 1469425 - bluebelton</p>  | <p><u>OSCAR DI VAL DI</u> <u>CHIANA</u> 2005-01-02 (M) LOI LO0595485 (Ch GQ) - bluebelton</p>  |
| | | <p><u>HARLEY DE LA DAME AU LONG</u> <u>BEC</u> 2012-08-04 (M) LOF 224089/38128 (TR) - tricolore</p>  | <p><u>VITO DU VAL CLAIR</u> 2004-09-15 (M) LOF 178361/29233 (TR, CH P) - tricolore</p>  |
| | | <p><u>GLAMOUR DU CLOS DES PERDRIX</u> 2011-05-19 (F) LOF 215629/43104 - tricolore</p>  | <p><u>ASSIA DE</u> <u>KERGONAN</u> 2005-06-17 (F) LOF 182386/35160 (TR) - lemon</p>  |
| | | | <p><u>SCOOBY DELLA</u> <u>BASSANA</u> 2006-08-04 (M) LOF 196043/31504 (TR) - lemon</p>  |
| | | | <p><u>SEBINENSIS CHITA</u> 2004-07-13 (F) LOF 190065/35599 - tricolore</p>  |

Eleveur : Y. CHARTRON / Propriétaire : W. BIRON (06.77.12.12.21)

ADN=compatible.

TAN +

Finaliste de la coupe de france des novices le 10 et 11 août 2024.

Taille : 55 cm

Puce : 250268780625503

Dépôt ADN

Sang italien (estimation) : 83 %

Estimation des points au pédigrée : 20

Taux de consanguinité (estimation) : 1.1 %

MAGIC DE KERFEUIL (5 X 5,6) : 0.003021
RADENTIS GIAN (7,7,7,8,8,8,8,8,8,8,8 X 7,8,8) : 0.001465
FRANCINI'S JEFFE (6,6,6 X 6,7) : 0.001465
NUBIE DU VAL CLAIR (5 X 6) : 0.001038
RADENTIS SBRANCO (6,6,6,7,8,8 X 8,8) : 0.000977
FRANCINI'S LUCA (7,7,7,7,8 X 7,7,8) : 0.000824
DEESSE DU VAL D'ARZ (6,6 X 6,7) : 0.000732
DEM (7,8,8,8,8,8,8,8,8 X 8,8,8) : 0.000549
DEESSE DU VAL CLAIR (7 X 6,8) : 0.000244
RADENTIS ALA (6 X 8,8) : 0.000244
ALMER (7,7,8 X 8,8) : 0.000214
SWING DELLA VECCHIA IRLANDA (7,7,8,8 X 8) : 0.000183
DECOR LOT (8,8,8,8 X 8,8) : 0.000153
FRANCINI'S RAS (8,8,8 X 8,8) : 0.000092
UNE BELLE DE KERFEUIL (7,8,8,8 X 8) : 0.000092
RUDY DEL DIANELLA (8,8,8 X 8,8) : 0.000092
COW BOY DES RIVES DE L'ESTRIGON (8 X 7) : 0.000061
BASSINO (8 X 8) : 0.000031



Résultats concours

| Lieu | Date | Type | Epreuve | N° | Juge | Conducteur | Qualif. | Pts |
|--|------------|------|---------|----|-----------|------------|---------|-----|
| FR <u>ALLAS-BOCAGE</u> | 2024-07-27 | TAN | solo | 3 | F. BRIÈRE | W. BIRON | TAN+ | 0 |
| Total des points <u>Challenge Setter-anglais.fr 2024</u> | | | | | | | | 0 |

Total des points

0

Coefficients : solo x1, couple x2 / GT x1, GN x2, GS (bécasse, bécassine) x2, GS montagne x3, Printemps x2, Grande Quête x4

Résultats expositions

| Lieu | Date | Classe | Juge | Qualif. Pts |
|--|------------|--------|-------------|-------------|
| FR <u>AIGREFFUILLE D'AUNIS (SPE)</u> | 2024-05-19 | CJF | M. BOUEE | EXC 7 |
| Exc œil. DC. Exc rapport crâne/chanfrein. Exc attache d'oreille et oreille. Exc ligne de dos. L'épaule pourrait être plus oblique. La poitrine demande à s'éclater. Exc attache de fouet et fouet. Exc pieds av et ar. Serre légèrement à l'arrière. Croise légèrement devant. | | | | |
| FR <u>BOULAZAC (RE)</u> | 2024-06-08 | CIF | GRALL LOUIS | 4 EXC 7 |
| DCC. Tête correcte Le poitrail manque de volume et des angulations qui pourraient être plus marquées. | | | | |

Total des points

14

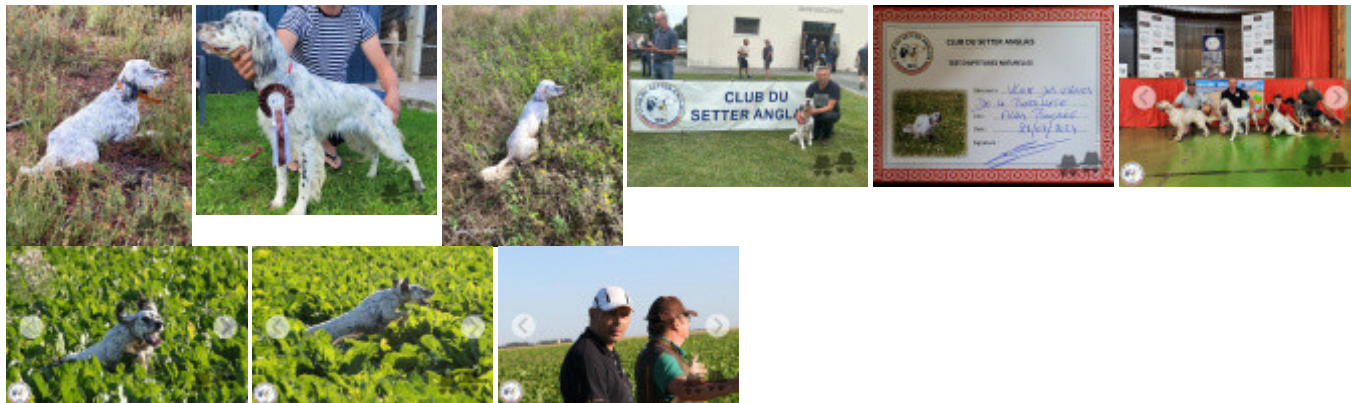

Note : les données ne sont pas garanties. Elles ont été entrées par les membres sans garantie d'exactitude.