

VARECK DU TERROIR DE SAINTONGE

2024-02-26 (M) LOF 289949/48988

Couleur : Noï. Mar.Fau. PBl.Env.Mou. (tricolore) / Dyspl. : B
[fiche affixe](#)

hosted by setter-anglais.fr

	<p>HENZO DES SAGNES DES MILLE SOURCES 2012-08-02 (M) LOF 223725/38188 (CH P, CH T, CH IT, CH GS, TR) - bluebelton</p> 	<p>KAPO' 2003-11-10 (M) LOI LO0439835 (CH GQ, CH IT) - bluebelton</p> 	<p>NERO 1997-03-29 (M) LOI LO9817889 (Ch T, Ch GQ) - bluebelton</p> 
<p>Père NOUKOUM DE BERNACAILLE 2017-06-05 (M) LOF 252667/42961 (TAN, TR, CH CS, CH EN) - bluebelton</p> 	<p>HARLEY DE BERNACAILLE 2012-05-29 (F) LOF 223357/48686 (TR) - bluebelton</p> 	<p>CALIE DES SAGNES DES MILLE SOURCES 2007-09-21 (F) LOF 194582/37926 (TR) - lemon</p> 	<p>KYBA 1998-01-01 (F) LOI LO98118951 - lemon</p>
		<p>ASTRO DE BERNACAILLE 2005-05-24 (M) LOF 181526/32274 (TR) - bluebelton</p> 	<p>SIAM DE L'ECHO DE LA FORET 2001-06-16 (M) LOF 160130/25717 (CH P, CH T) - bluebelton</p> 
		<p>CALI DE BERNACAILLE 2007-04-28 (F) LOF 191345/39504 - tricolore</p>	<p>ANGLAISE DE L'ECHO DE LA FORET 2005-03-27 (F) LOF 180040/34543 (TR) - tricolore</p> 
			<p>RADENTIS OSLO 2003-02-18 (M) LOF 175114/27644 (CH.T. -CHP -CHA -CHIB -CHCS -TR) - bluebelton</p> 
			<p>NIVE DU PRÉ DES NUES 1997-10-24 (F) LOF 140860/29540 (TR) - bluebelton</p>
			<p>NASH DU POULIT SAN DANIS 1997-01-01 (M) LOF 136341/25088 (TR CHP CH.T. CHITF CHP CHT. CHIT. CH.T. CHITF / CHBE.B CHES.B) - bluebelton</p> 
			<p>SYRAH 2001-05-05 (F) LOF 159526/30756 (TR) - bluebelton</p> 

<p>Mère <u>SHELBY DU TERROIR DE SAINTONGE</u> 2021-03-30 (F) LOF 272238/55052 - bluebelton</p> 	<p><u>NELSON DU FIEF DE LA GARENNE</u> 2017-06-20 (M) LOF 250787/42790 (TR ChFJ, CH(FR)J) - bluebelton</p> 	<p><u>VOLO DEI LADERCHI</u> 2015-05-25 (M) LOF 244115/40780 (TAN, TR, CH(MONTENEGRO)B, CH IB) - bluebelton</p> 	<p><u>DECO DEI LADERCHI</u> 2008-07-03 (M) LOI LO0967547 - bluebelton</p> 
<p><u>JAZZ DU FIEF DE LA GARENNE</u> 2014-09-16 (F) LOF 236576/47381 (CH CS, CH EN) - tricolore</p> 	<p><u>HERMINE DELLA CRUISMANY</u> 2012-01-01 (F) LOF 220235/43739 (CH IB, CH CS) - bluebelton</p> 	<p><u>EVEREST DEI LADERCHI</u> 2010-07-12 (M) LOF 215778/35310 (TR,CH CS,CH IB,CH IE) - tricolore</p> 	<p><u>BOSTON DELLA CRUISMANY</u> 2006-07-31 (M) LOF 189333/31257 - bluebelton</p> 
<p><u>FLORA DU FIEF DE LA GARENNE</u> 2010-04-16 (F) LOF 209528/41730 (CH IE) - lemon</p>	<p><u>NORA</u> 2007-07-09 (F) LOF 201223/37980 - lemon</p> 	<p><u>NENCINI'S BOY</u> 2005-04-10 (M) LOI LO05132310 - tricolore</p> 	<p><u>TUNDRA DEI LADERCHI</u> 2006-03-08 (F) LOI LO06130268 - tricolore</p> 
<p><u>EDEN DU FIEF DE LA GARENNE</u> 2009-01-29 (M) LOF 201992/33692 - lemon</p>	<p><u>NENCINI'S SIMBA</u> 2001-08-10 (F) LOF 185207/34389 (Ch IB) - tricolore</p> 	<p><u>FLORA DU FIEF DE LA GARENNE</u> 2010-04-16 (F) LOF 209528/41730 (CH IE) - lemon</p>	<p><u>EDEN DU FIEF DE LA GARENNE</u> 2009-01-29 (M) LOF 201992/33692 - lemon</p> 

Eleveur : T. BERTRAND / Propriétaire : F. CREPIN
ADN=compatible.
Puce : 250269611016534
Dépôt ADN
Sang italien (estimation) : 80 %
Estimation des points au pédigrée : 35



Lieu	Date	Classe	Juge	Qualif.	Pts
FR CHATILLON LA PALUD (RE)	2024-07-07	CBM	M. SALLES GUY (FR)	TPROM	0
Meilleur baby. Bel ensemble, baby bien dans un rectangle.					
FR Lyon	2025-03-29	CJM	M.MUSEREAU	CACIB-J+CACS-j	12
FR ALES	2025-03-30	CJM	M.LASCHI	1 TB	4
FR MARTIGUES (13)	2025-04-19	CJM	Mme GAGGERO	CACS-J	10
Meilleur jeune 2e Meilleur jeune du groupe7					
FR MARTIGUES (SPE)	2025-04-20	CJM	M. BERTHELOT	CACIB-J+1 EXC	10
Meilleur jeune. 2e meilleur jeune du groupe 7. 61 cm. DCC. 15 mois. Exc modèle dans l'ensemble, inscrit dans un rectangle. Exc tête, un peu trop de fanon. Occiput un peu trop marqué. Exc sortie d'encolure. Ligne de dos devra gagner en rigidité. Croupe correcte. Exc angulations av et ar. La démarche aux deux allures est élégante. Exc soies. Jolie présentation.					
FR VALENCE	2025-05-03	CJM	Mme GAGGERO	CACIB-J	10
FR VILLETOUREIX 2025-06-01 (NE)	2025-06-01	CJM	M. POMMEY HERVE (FR)	EXC	7
DCC, 60 cm. Inscrit dans un rectangle. Tête commune avec léger fanon. Exc épaule et cuisse. Exc sortie d'encolure et ligne de dos. Se présente bien. Toilettage approprié. Exc mouvements.					
FR LUNEL	2025-06-27	CJM	M.HEINESHCHE .L(Lux)	1 TB	4
FR LUNEL	2025-06-28	CJM	Mr.HORSWELL.JEFF(Eng)	CACS	10
Meilleur de Race					
FR Beaucaire	2025-08-16	CJM	Mr Juanchicot	CACS	10
Meilleur de Race, 2e Meilleur de Groupe					
FR Beaucaire	2025-08-17	CJM	Mr Witsmann	2 EXC	9
FR Pierrelatte	2025-09-21	CJM	Mr Gatti franco	CACS+	12
Meilleur de Race					
FR Béziers	2025-10-12	CJM	Mr Dupas	CACIB+CACS	14
Meilleur de Race					
FR Cavaillon	2025-12-06	CJM	Mr Sambucco (ITA)	1 EXC	10
FR Cavaillon	2025-12-07	CJM	Mr Witsmann	RCACS	11
FR Cavalaire	2026-02-07	CJM	Mr Favre	RCACS	11
FR Lons le Saunier	2026-03-08	COM	Mr Dupas	CACS	12
Meilleur de Race					
FR Alès	2026-03-28	COM	Mr Nodalli (ITA)	CACS	12
Meilleur de Sexe Opposé					
FR Alès	2026-03-29	COM	Mr Paunovic	RCACS	11
FR MAILLANE (RE)	2026-04-11	COM	MME MADIOT LAURENCE (FR)	3 TB	4
59 cm. DCC. Exc tête malgré un léger fanon et manque de babines. Épaule un peu droite. Exc arrière-main. Poitrine pourrait être plus développée tant en profondeur qu'en largeur. Démarche un peu enlevée. Se présente un peu timidement.					
FR Lyon	2026-04-12	COM	Mr Blemus	RCACIB+CACS	13
FR Monclar de Quercy	2026-04-25		Mr Garcia	RCACS	11
FR MONCLAR DE QUERCY (SPE)	2026-04-26	COM	M. ETCHEVERRY	2 TB	4
FR VALENCE (SPE)	2026-05-02	COM	M. SALLES	RCACS + 1 EXC	11
Total des points					222

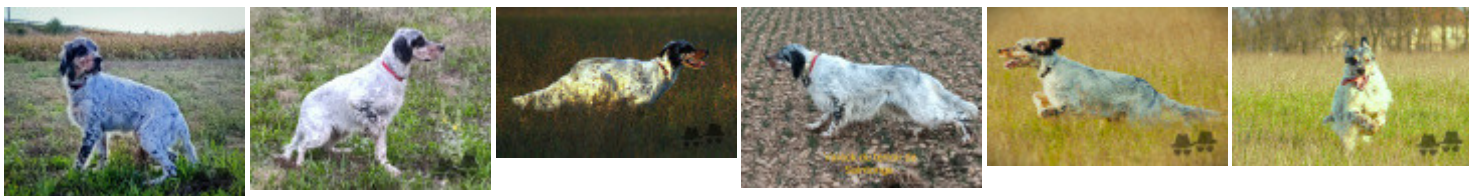

Note : les données ne sont pas garanties. Elles ont été entrées par les membres sans garantie d'exactitude.