

**IENE DE LA BATTUE EN LANDES**

2013-08-15 (F) LOF 230893/47631  
Couleur : Fau.PBl.Env. (lemon) / Titres : TAN  
[fiche affixe](#)

hosted by [setter-anglais.fr](#)

Père  
[ULIS DU MAS D'EYRAUD](#)  
2003-06-19 (M)  
LOF 171261/28521  
(CH.T. -CHP -TR)  
- bluebelton



[FIERO](#) 1996-08-10 (M) LOI ST551356  
(CHGQ, Ch ITF, Ch IB, Ch ITT) - lemon



[ARNO](#) 1988-04-17 (M) LOI ST374735  
(Ch. Int. Lav., Camp. Ripr., Ch. Ital. Lav.) - lemon



[INDIRA](#) 1990-06-01 (F) LOI ST423625  
(Ch IT) - lemon



[CRISMANI ATOS](#)  
1980-02-01 (M) LOI  
ST208763 (Ch IT) -  
liver



[SWING DELLA VECCHIA IRLANDA](#)  
1984-08-01 (F) LOI ST295020 (Ch L) -  
lemon

[RADENTIS GIAN](#)  
1983-01-02 (M) LOI  
ST258470 (Ch. Ital.  
Lav., Ch. Int. Lav., Camp.  
Ripr.) - lemon



[BETTY](#) 1988-03-03 (F) LOI ST364831  
(Ch T Ital) - lemon

[CALIGOLA DELLE OROBICHE](#)  
1981-02-22 (M) LOI ST227776 -  
bluebelton

[LILI DEI SANTI](#)  
1984-10-05 (F) LOI  
ST298039 - B.NERA  
MASCHERA  
FACCIALE SIMM.MA



[JOCYA DU MAS D'EYRAUD](#)  
1994-01-07 (F) LOF 121263/23625  
(CHP -TR) - bluebelton

[GAETANO DEL BINARIO](#) 1987-06-09  
(M) LOI ST356411 (Camp. Int. Lav (Ch IT),  
Camp. Ital. Lav., Camp. Trialler (Ch GQ)) -  
bluebelton









[ARDEnte DU MAS D'EYRAUD](#)  
1985-06-06 (F) LOF 82818/12265  
(CHGQ TR) - bluebelton



[ALMER](#)  
1984-04-03  
(M) LOF  
81739/9431  
(CHQFS CHQFC  
CHCPC TR) - bluebelton



[RAYA DE LA BASSE  
DORDOGNE](#) 1980-10-17  
(F) LOF 67133/8548 (CH.T.  
TR) - bluebelton

|  |  |  |   |
|--|--|--|---|
| <p>Mère</p> <p><u>ANJIE DE SANDIE LANDES</u><br/>2005-06-04 (F)<br/>LOF 183185/37538<br/>(TR)<br/>- lemon</p>  | <p><u>RAMSÈS DE LA BATTUE EN LANDES</u> 2000-05-17 (M) LOF 154875/24781 (TR) - lemon</p>  | <p><u>JERK DE L'ECHO DE LA FORET</u><br/>1994-04-13 (M) LOF 122335/18334<br/>(Ch P A) - lemon</p>  | <p><u>HULCK DU VAL D'AUTAN</u><br/>1992-01-01 (M) LOF 112046/16094 (CHP CH.T. TR) - lemon</p>  |
|  | <p><u>SHERPA dit TESS</u> 2002-10-03 (F) LOF 177360/32805 - lemon</p>                     | <p><u>JADE</u> 1994-05-05 (F) LOF 123895/23243 (TAN) - lemon</p>                                   | <p><u>ECTO DU GUÉ DE BLANQUETAQUE</u><br/>1989-01-20 (M) LOF 98008/14545 - bluebelton</p>      |
|  |  | <p><u>GARBUNO-KO EDER</u> (M) LOE 942045</p>   | <p><u>POLDI</u> (M) LOE 7520709</p>   |
|  |  | <p><u>PALOMA DEL URUMEA</u> (F) LOE 1147717</p>  | <p><u>ROVAL HETHER</u> 1996-03-01 (F) LOE 911367 - bluebelton</p>   |
|  |  |  | <p><u>NIO DELLA BASSANA</u> 1995-05-15 (M) LOE 0888374 - lemon</p>  |
|  |  |  | <p><u>OLGA DEL URUMEA</u> (F) LOE 981621</p>  |

[ [Lien...](#) ] / Propriétaire : Elevage de la Battue en Landes (0672911831, de-la-battue-en-landes@orange.fr)

Puce : 250268500606261

Sang italien (estimation) : 77 %

Estimation des points au pédigrée : 36

## Taux de consanguinité (estimation) : 1.5 %

ALMER (4 X 6,6) : 0.003906  
DECOR LOI (5,6 X 6,6,8,8) : 0.003174  
DUN DEL MESHIO (6,6,7,7,7,7,8 X 8,8,8,8) : 0.002716  
SWING DELLA VECCHIA IRLANDA (4 X 7,7) : 0.002075  
RADENTIS GIAN (4 X 7,7) : 0.002075  
ARO (5 X 7,7,7) : 0.000488  
LEM DEL RESEGONE (6 X 8,8,8) : 0.000122  
TIANE DU RIO COROLLAN (6 X 8) : 0.000122  
RUBIS DU FORT LUGDUNUM (6 X 8) : 0.000122  
ARNO II DI VAL D'IDICE (8,8 X 8) : 0.000061  
DAGA (7 X 8) : 0.000061  
MIDFEARN NEVIS (8 X 8) : 0.000031



## Résultats concours

| Lieu  | Date       | Type        | Epreuve | N° | Juge          | Conducteur        | Qualif. | Pts |
|---|------------|-------------|---------|----|---------------|-------------------|---------|-----|
| FR <u>SORGES</u>  | 2016-07-23 | TAN         |         |    | CLAUDE FOUCHE |                   | TAN     | 0   |
| FR <u>HERM</u> Ouvert   | 2016-10-21 | Gibier Tiré | solo    | 3  | LASSANDRE     | VEYSSIERE LAURENT | 3 TB    | 4   |
| Total des points <u>Challenge.Setter-anglais.fr 2016</u>  |            |             |         |    |               |                   |         | 4   |
| Total des points  |            |             |         |    |               |                   |         | 4   |
| Coefficients : solo x1, couple x2 / GT x1, GN x2, GS (bécasse, bécassine) x2, GS montagne x3, Printemps x2, Grande Quête x4 |            |             |         |    |               |                   |         |     |

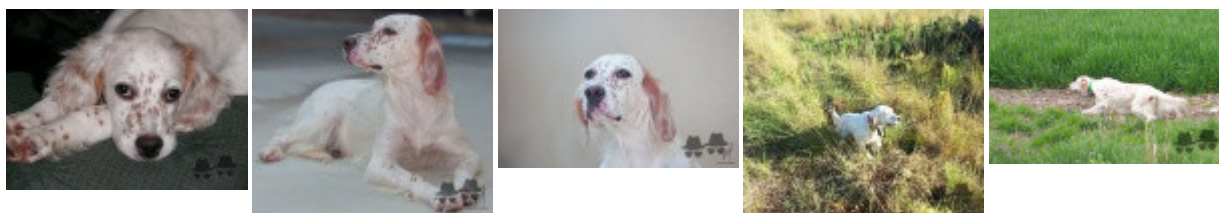

Note : les données ne sont pas garanties. Elles ont été entrées par les membres sans garantie d'exactitude.