

**ARNO DEL ATARNEUS**

2023-06-14 (M) LOF KIF-ES-7206  
Couleur : Noi.PBl.Env (bluebelton)



Père  
**PALAZIENSIS OPPIO**  
2017-07-10 (M)  
LOE 7263777  
- bluebelton



**RADENTIS PARIGI** 2010-05-12 (M)  
LOI LO10129500 (Camp. Riproduttore.) -  
bluebelton



**RADENTIS CRISS** 2000-06-30 (M)  
LOI LO0128798 - lemon

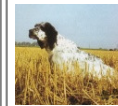

**LERRY** 1997-02-14 (M)  
LOI ST555862 (Ch GQ, Ch  
IT) - bluebelton



**RADENTIS BELLA**  
1997-01-13 (F) LOI  
ST559827 (IT Ch GQ) -  
lemon



**RADENTIS NOMAR**  
1998-03-22 (M) LOI  
LO98133353 ((CHGQ CHITF /  
CHIT.B)) - liver

**RADENTIS DIVA** 1999-01-11 (F) LOI  
LO99121035 - bluebelton

**RADENTIS BIANCA** 2004-02-10 (F)  
LOI LO0477926 - lemon

**RAPACE DEL SOLE** 2009-07-06 (M)  
LOI LO09149549 (CH GQ (Camp. Trialler))  
- bluebelton



**ORIO** 2002-05-14  
(M) LOI  
LO02116390  
(Camp. Tr. (Ch GQ)) -  
bluebelton

**HUNAC DEL SOLE** 2007-05-24 (F)  
LOI LO0852876 - lemon

**PALAZIENSIS LINCE** 2013-12-27 (F)  
LOI LO1448554 - lemon

**ALVIS IDRA** 2011-03-20 (F) LOI  
LO1171412 (Ch. Ital. Lav.) - bluebelton

**ROONEY DEL  
SARGIADAE**  
2004-06-11 (M) LOI  
LO04120540 (Ch GQ,  
Camp. Ital. Assol., Camp.  
Ital. Lav., Camp. Int. Lav.) - bluebelton



**PALAZIENSIS  
ARA** 2005-11-01  
(F) LOI  
LO0624184  
(Camp. Tr. (Ch GQ))

- liver

<p>Mère <u>TRABZON MINICOOPER</u> 2017-09-20 (F) KIF-ES-2106 - Liver</p> 	<p><u>GISTREDO MAIKEL dit DIDO</u> 2012-12-21 (M) LOE 2110281 - bluebelton</p> 	<p><u>RADENTIS COBRA</u> 2000-06-30 (M) LOI LO0128791 (Camp. Tr. (Ch GQ)) - lemon</p> 	<p><u>LERRY</u> 1997-02-14 (M) LOI ST555862 (Ch GQ, Ch IT) - bluebelton</p> 
	<p><u>GISTREDO HISPANIA</u> 2011-05-08 (F) LOE 2073564 (Ch) - Liver</p> 	<p><u>GISTREDO FUSCA</u> 2007-06-30 (F) LOE 1732330 - liver</p> 	<p><u>GIBELTARIK BORIS</u> 2000-12-14 (M) GKC02014 (Ch T GQ) - liver</p> 
		<p><u>BIG JIM</u> 2000-12-01 (M) LOI LO0188207 (CH GQ, Ch. Int. Lav., Camp. Ripr., Ch. Ital. Lav.) - liver</p> 	<p><u>LERRY</u> 1997-02-14 (M) LOI ST555862 (Ch GQ, Ch IT) - bluebelton</p> 
		<p><u>SARA DE URTXUBIGANE dit INDIA</u> 2005-03-01 (F) LOE 1519311 (P.A.N.) - liver</p> 	<p><u>RADENTIS TANGA</u> 1998-09-15 (F) LOI LO9958147 - lemon</p> 
			<p><u>RADENTIS CLIQ</u> 2003-05-20 (M) LOE 1454658 (Tr.GB(E.06)) - liver</p> 
			<p><u>LUSI DE URTXUBIGANE</u> (F) LOE 1188659</p>

Propriétaire : SONER ALTA? (05330358064, soner\_altas35@hotmail.com)  
 Puce : 900233002822964  
 Sang italien (estimation) : 96 %  
 Estimation des points au pédigrée : 19

## Taux de consanguinité (estimation) : 8 %

RADENTIS SBRANCO (5,5,5,7,7,8 X 5,5,6,6,6,7,7) : 0.027237  
LERRY (4,6,7 X 4,4) : 0.018845  
BIG JIM (5,6 X 3) : 0.012451  
RADENTIS BELLA (4 X 4) : 0.008179  
RADENTIS GIAN (7,7,7,7,8,8 X 7,7,7,8,8,8,8,8,8) : 0.002502  
RADENTIS BORG (6,6,6,6,8,8,8 X 6,6,7,7,7,8,8) : 0.002441  
ARNQ (5,7,7,8,8 X 5,5,6) : 0.002441  
ODE DEL SOLE (5 X 5,6,6,7) : 0.002441  
DECOR LOT (8,8,8,8,8,8,8,8,8,8 X 8,8,8,8,8,8,8,8,8,8) : 0.001923  
ROYAL VIENNA (7,8,8 X 6,7,8,8,8) : 0.000671  
ROYAL MOZART (8,8,8,8,8 X 7) : 0.000305  
AMBO DEL VARO (6 X 6,7,7,7,8) : 0.000244  
DEM (8,8 X 8) : 0.000061  
HALOA DELLA VECCHIA IRLANDA (7,8 X 7,7,8,8,8) : 0.000031  
DUN DEL MESCHIO (8 X 8,8) : 0.000031

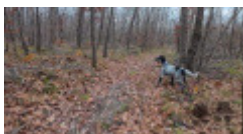

Note : les données ne sont pas garanties. Elles ont été entrées par les membres sans garantie d'exactitude.

