







HAMER

2021-05-25 (M) HR25508ES
Couleur : Fau.PBl.Env. (lemon) / Dyspl. : A

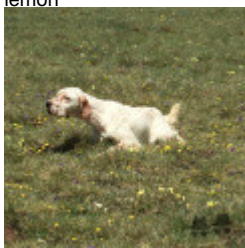

			AMOR (M) HR12876
		FENIKS GRADINSKA (M) LOF HR18107 	ADA GRADINSKA (F) HR15581
	RALE (M) HR23455		RED BULL (M) LOI 12/136375
		VATA (F) 22500	BRINA OD RAVNIH KOTARA (F) HR19156
Père COVID 2020-03-24 (M) HR24824 - lemon			CH MUR OD RAVNIH KOTARA (M) HR19530
		AZARA (F) HR23358	NILL OD RAVNIH KOTARA (M) HR22551 VIKI OD RAVNIH KOTARA (F) HR17525
			ARK OD GASTONA (M) HR19312
		SENA (F) HR20491	LILI BELLA BELLA DALMATINSKA (F) HR16024

<p>Mère</p> <p><u>MAYA DI CASA ESPANICUM</u> 2018-10-20 (F) LOI HR24748</p>	<p><u>CRAC</u> 2015-06-14 (M) LOI LO1538159 (CH GQ, Ch. Ital. Lav.) - bluebelton</p> 	<p><u>OSCAR</u> 2011-03-10 (M) LOI LO1166678 (CH(I)T (Ch. Ital. Lav.), CH GQ (Camp. Trialler)) - bluebelton</p> 	<p><u>ZAGO DELLE FURIE DEI BIAGIONI</u> 2007-10-13 (M) LOI LO0844286 - lemon</p> 		
			<p><u>BIMBA</u> 2011-06-21 (F) LOI LO1128902 (Ch. Ital. Lav.) - tricolore</p>	<p><u>FAIDA</u> 2009-07-07 (F) LOI LO1059996 - lemon</p>	
				<p><u>DOMINO</u> 2006-07-16 (M) LOI LO0711677 (Camp. Ital. Bell., Lav., Ass.) - tricolore</p>	<p><u>AZZURA</u> 2006-04-07 (F) LOI LO06106362 (Ch. Ital. Lav.) - bluebelton</p>
				<p><u>DRAGO</u> 2004-08-18 (M) LOI LO0516816 - tricolore</p>	
	<p><u>ASSIA DI CASA ESPANICUM</u> 2015-04-18 (F) LOI LO1598546 - lemon</p> 	<p><u>RINGO</u> 2011-06-25 (M) LOI LO11105858 (CH GQ, Ch. Ital. Lav.) - lemon</p> 	<p><u>LEA</u> 2005-08-22 (F) LOI LO0696215 - tricolore</p>		
		<p><u>PALIANENSIS INCA</u> 2011-01-21 (F) LOI LO1150401 - bluebelton</p>	<p><u>PALIANENSIS ASTRO</u> 2010-01-15 (M) LOI LO10111507 - lemon</p>		
			<p><u>PALIANENSIS MARA</u> 2009-03-21 (F) LOI LO1038409 - tricolore</p>		

Eleveur : N. BILAVER / Propriétaire : M. PARMENTIER
LO2=HR2508ES
Prop. préc. MARTIN ROYNA GRUNDETJERN
4e exc Coupe d'Europe GQ 2026 (Altamura)

Puce : 191100002248775
Dépôt ADN
Sang italien (estimation) : 56 %
Estimation des points au pédigrée : 14

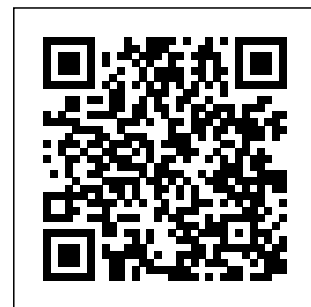

Résultats concours

Lieu	Date	Type	Epreuve N°	Juge	Conducteur
RS <u>TOLEDE</u>	2023-12-17	Grande Quête	couple	CATALDI / LAPINI OLAYA	FERNANDE
Total des points Challenge Setter-anglais.fr 2023					
RS <u>TOLEDE</u>	2024-02-17	Grande Quête	couple	URRA / MARIN A VICENTE	FERNANDE
RS <u>TOLEDE</u>	2024-02-18	Grande Quête	couple	CAMBON / VASCAS OLAYA	FERNANDE
ES <u>Andalousie</u>	2024-02-24	Grande Quête	couple	2 ANAKABE / RIGATELLI GRIMALDI	FERNANDE
PL	2024-03-10	Grande Quête		Gouzinas demarotte arabuli	FERNANDE
RS <u>Nis</u>	2024-03-12	Grande Quête	couple	1 PROCER/ RESEN TOZGA	FERNANDE
RS <u>Serbie</u>	2024-03-14	Grande Quête		Tosqaz PACONI flamanz	FERNANDE
RS <u>Gara Elleleza</u>	2024-03-20	Grande Quête	couple	1 ARABULI / GOUZUNAS TOZGA	FERNANDE
ES <u>TOLEDE</u>	2024-12-18	Grande Quête		Mérinos noble Toclen	FERNANDE
Total des points Challenge Setter-anglais.fr 2024					
ES <u>CARMONA</u> Ouvert	2025-01-28	Grande Quête	couple	4 URRRA, ROSA, DELIGEY	FERNANDE
RS <u>NIS</u> Ouvert	2025-03-07	Grande Quête	couple	2 PROVOST, STANOJEVIC, ZDRAVKOVIC	FERNANDE
RS <u>NIS</u> Ouvert	2025-03-09	Grande Quête	couple	5 DJORDJEVIC, MISLJENOVIC, SESTIC	FERNANDE
RS <u>Nis</u>	2025-03-12	Grande Quête		Zdarvkovic Misljanovic Djordjevic	FERNANDE
RS <u>Nis</u>	2025-03-19	Grande Quête		Ritic Remaldi	FERNANDE
CZ <u>Slany</u>	2025-09-12	Grande Quête		Sovobodova, Samushia David, Jiri Ahanc	FERNANDE
CZ <u>KRALOVICE</u>	2025-09-13	Grande Quête	couple		PABLO FER
PL <u>Konskiby</u>	2025-10-11	Grande Quête	couple	Ricclaidi, Bernard j,Lapini	FERNANDE
FR <u>ST MARTIN DE BOSSENAY</u> ICVO	2025-12-04	Grande Quête	couple	2 MERLE DES ISLES FRANCOIS, BOUTENEIGRE PATRICK, HANNE XAVIER	FERNANDE
Total des points Challenge Setter-anglais.fr 2025					
ES <u>TOLEDO</u> Ouvert	2026-02-07	Grande Quête	couple	2 SOMOZA, DELIGEY, CAMBON	PABLO FER
IT <u>ALTAMURA</u> Ouvert	2026-03-01	Grande Quête	couple	HUPE, JOST, GOUZUNAS	PABLO FER

Total des points

Coefficients : solo x1, couple x2 / GT x1, GN x2, GS (bécasse, bécassine) x2, GS montagne x3, Printemps x2, Grande Quête x4

Résultats expositions

Lieu	Date	Classe	Juge	Qualif. Pts
FR <u>MARTIGUES (SPE)</u>	2025-04-20	COM	M. BERTHELOT	ABS
FR <u>MONCLAR DE QUERCY (SPE)</u>	2026-04-26	CTM	M. ETCHEVERRY	2 EXC 9

DCC. 58 cm. Exc tête. Léger fanon. Exc angulation arrière. Angulation avant correcte. Exc poitrine. Chien dans un rectangle.

Total des points

9

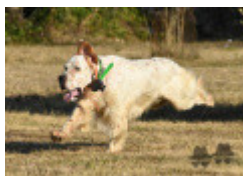
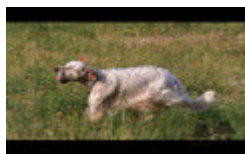

Note : les données ne sont pas garanties. Elles ont été entrées par les membres sans garantie d'exactitude.