

**YINA DE LA POVIXA**

2026-02-24 (F) LOE 2775534

Couleur : Tricolor (tricolore)

[fiche affixe](#)

Père  
**JEYKO DE LA POVIXA**  
 2018-08-02 (M)  
 LOE  
 - lemon



**KANPOGANE YANKI** (M) LOE  
 1641353 - tricolore



**CALA DE LA POVIXA** 2014-07-10 (F)  
 LOE 2203639 - lemon



**KANPOGANE SEI** (M) LOE 1331490



**KANPOGANE NEUS** (F) LOE 984112



**YORI I DE MENDI AÑEZCAR dit  
 PALU** 2008-08-13 (M) LOE 1811968 -  
 liver

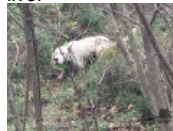

**CORIN DE EL ARCO IRIS**  
 2012-06-15 (F) LOE 2109390 - lemon



**KANPOGANE NAIK**  
 (M) LOE 984110

**KANPOGANE PEPSI** (F) LOE  
 1229347



**KANPOGANE  
 HUR** (M) LOE  
 - bluebelton

**KANPOGANE GARBI** 1996-08-08 (F)  
 LOE 476824 - bluebelton

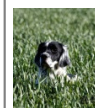

**VIRUS DES SEPT  
 PROVINCES** 2004-01-26  
 (M) LOF 176718/28721 (TR,  
 CH P) - bluebelton



**ARGUL DE MENDI  
 AÑEZCAR** (F) LOE  
 1232586



**ARIDE L'ECHO DE LA  
 FORET** 2005-09-04 (M)  
 LOE 1627059 - tricolore



**DIVA DE BASATXU  
 llamada LOLA**  
 2009-01-12 (F) LOE  
 1872170 - lemon

<p>Mère  <u>PANDORA DE LA POVIXA</u>            2022-12-17 (F)            LOE            - bluebelton</p> 	<p><u>APALANTZA KEMEN</u> 2017-05-15 (M)            LOE 236347 - tricolore</p> 	<p><u>KANPOGANE YANKI</u> (M) LOE            1641353 - tricolore</p> 	<p><u>KANPOGANE SEI</u> (M)            LOE 1331490</p> 
<p><u>HAMMA DE LA POVIXA</u> 2017-04-14            (F) LOE 2375902 - bluebelton</p> 	<p><u>APALANTZA LISA dit MESI</u> (F) LOE -            tricolore</p> 	<p><u>STEVE DU SALEYS</u>            2001-09-09 (M)            LOF 162423 -            tricolore</p> 	<p><u>KANPOGANE NEUS</u> (F) LOE            984112</p> 
		<p><u>YORI I DE MENDI AÑEZCAR dit PALU</u> 2008-08-13 (M) LOE 1811968 -            liver</p> 	<p><u>VIRUS DES SEPT PROVINCES</u> 2004-01-26            (M) LOF 176718/28721 (TR,            CH P) - bluebelton</p> 
		<p><u>GALA DEL COMPEDROSU</u>            2007-06-30 (F) LOE 1709954 -            bluebelton</p> 	<p><u>MAGIC DE KERFEUIL</u>            1996-07-11 (M)            LOF            134276/21281            (TR, CH P, CH T) - bluebelton</p> 
			<p><u>DALA DEL COMPEDROSU</u>            2004-05-22 (F) LOE 1477077 - lemon</p>

Eleveur : Setter de la Povixa  
 Sang italien (estimation) : 42 %

## Taux de consanguinité (estimation) : 11.3 %

KANPOGANE YANKI (2 X 3) : 0.076965  
YORI I DE MENDIANEZCAR dit PALU (3 X 3) : 0.031250  
MAGIC DE KERFEUIL (6 X 4,6) : 0.001953  
BOI (7,7,7 X 7,7,7,8,8) : 0.000854  
ALMER (8,8,8,8 X 7,8,8,8,8) : 0.000610  
IBOS DU VAL BARREAU (6 X 6) : 0.000488  
GRACKEL (7 X 6) : 0.000244  
RADENTIS GIAN (8,8 X 6,8,8) : 0.000214  
LEM DEL RESEGONE (7,8 X 8,8) : 0.000092  
COW BOY DES RIVES DE L'ESTRIGON (7,8 X 8) : 0.000092  
DECOR LOT (8 X 7) : 0.000061  
GAETANO DEL BINARIO (7,8 X 7) : 0.000061  
FALCO (8 X 8) : 0.000031  
TERKA DES SEPT PROVINCES (8 X 8,8) : 0.000031



Note : les données ne sont pas garanties. Elles ont été entrées par les membres sans garantie d'exactitude.

